

近江八幡市

健康ガイドブック

2026年

4月1日

2027年

3月31日

健診(検診)
のお知らせ 3

健診(検診) 4

がん検診 7

指定医療機関
で健診(検診)
を受けるには 9

各種健診(検診)・
がん検診実施
医療機関一覧 10

集団がん
検診 13

予防接種 14

母子保健
サービス 19

乳幼児健診・
離乳食教室 22

各種連絡
相談先一覧 24



各種健診(検診)や教室等について、近江八幡市に感染症・暴風等警報の発令や災害等が発生している場合、開始時間が遅れるまたは中止・延期することがありますのでご了承ください。

集団がん
検診受付

電話 ☎ 0748 (33) 4254

WEB 🖥 予約サイト(24時間受付中) ▶



公式
LINE ▶



📄 実施事業や各種申請について、市ホームページでもご確認いただけます。

健康推進課

近江八幡市桜宮町236

TEL 0748 (33) 4252 FAX 0748 (34) 6612

メールアドレス 010836@city.omihachiman.lg.jp

2026年度
(令和8年度)
保存版

2026年4月1日発行

相続に関するご相談をワンストップで対応します

澤田匡央税理士事務所の相続専門顧問契約なら

初回相談料 **0円**
無料
個別相談会に予約していただいた方

年間契約料
10,000円~
5つのサポートで財産を守ります!

遺言書の作成サポート
相続税申告書
作成費用の割引

はじめてでも地元の税理士だから安心!

滋賀にお住まいのみなさま
遺産相続・相続税の
個別相談会

税金の専門家と気軽に
お話しませんか?

無料
要予約



代表税理士 澤田匡央

SAWADA TADACHIKA TAX ACCOUNTANT OFFICE
さわだ ただちか



澤田匡央税理士事務所

☎0748-36-2817

営業時間 平日9:00~18:00

3F



地域の皆様の想いと将来に寄り添う司法書士事務所



司法書士・土地家屋調査士
わかば事務所

2F

小林貴浩



相続手続きや遺言書作成、
不動産取引や登記・測量業務、会社の設立



☎0748-43-1476

時間/9:00~17:00 土・日曜日・祝祭日休み FAX.0748-43-1477

近江八幡市中村町20番地15 コルージャビル



INDEX

健診(検診)について

3 健診(検診)のお知らせ

- ▶どの健診(検診)が受けられるのか確認しましょう

4 健診(検診)

- ▶健診を受けた後は…
- ▶肝炎ウイルス検診「無料クーポン」対象の方は、特定健康診査とあわせて受けましょう

7 がん検診

- ▶がん検診の受け方

9 指定医療機関で健診(検診)を受けるには

- ▶特定健診・39歳以下健診・大腸がん検診・結核健診を受ける場合の流れ(医療機関のみ)
- ▶乳がん検診・子宮頸がん検診を医療機関で受ける場合の流れ

10 各種健診(検診)・がん検診実施医療機関一覧

- ▶市内の健診・がん検診指定医療機関一覧
- ▶乳がん・子宮頸がん検診は、県内の指定医療機関で受けられます

13 集団がん検診

- ▶集団がん検診の日程表と受付

予防接種について

14 予防接種

- ▶子どもの定期予防接種(対象年齢内であれば無料)
- ▶妊婦・高齢者の定期予防接種
- ▶任意の予防接種の助成
- ▶定期予防接種実施医療機関一覧
- ▶予防接種を受けるときの注意事項

母子保健サービスについて

19 母子保健サービス

- ▶これから妊娠出産を考える方へ
- ▶妊娠したら
- ▶出産したら

22 乳幼児健診・離乳食教室

- ▶乳幼児健診・2歳6か月児相談
- ▶離乳食教室

各種連絡相談先一覧

24 各種連絡相談先一覧

- ▶救急・急病
- ▶子どもの虐待に関する相談
- ▶こころの悩み相談
- ▶健康相談・栄養相談



1 栄養・食生活

食事と健康の関係を理解し、規則正しく、量・質ともにきちんと食べます。

2 運動

生活の中で意識的にからだを動かし、自分にあった運動を楽しみます。

3 休養・こころの健康づくり

心地よい睡眠や休養をとり、心の健康を保つことでいきいきと喜ばします。

4 たばこ

たばこの健康への影響を正しく理解し、自分とまわりの人をたばこの煙から守ります。

5 歯の健康

いつまでも自分の歯で食べられるよう歯と口腔の健康を守ります。

6 健診(検診)受診

定期的な健診(検診)で健康状態を知り、生活習慣の改善につなげます。



わたしたち近江八幡市民は、自分の健康は自分で守ることを基本として、人がやさしく支え合い、健康でいきいきらせるまち近江八幡を目指し、健康なまちづくりを推進することを宣言します。

発行

近江八幡市 / 株式会社サイネックス



近江八幡市
HP



サイネックス
HP

制作

株式会社サイネックス

〒543-0001
大阪府大阪市天王寺区上本町5-3-15
TEL:06-6766-3333(大代表)

広告販売

株式会社サイネックス 京都支店

〒615-0022
京都府京都市右京区西院平町25
TEL:075-315-0085

UD FONT

見やすいユニバーサルデザイン
フォントを採用しています。

無断で複写、転載することをご遠慮ください。

※掲載している広告は、令和8年3月現在の情報です。
※QRコードは株式会社デンソーウェブの登録商標です。



舗装工事(道路工事)



土木工事





HP



Instagram



TikTok

道 株式会社 道幸

〒523-0805 近江八幡市円山町640番地
 TEL.0748-34-3373 FAX.0748-36-2813
 滋賀県知事許可 第42457号

内科・消化器内科

医療法人
宮腰内科医院

宮腰大輔 宮腰正信

診療時間	月	火	水	木	金	土
午前診 9:00~12:00	●	●	●	/	●	●
午後診 16:30~19:00	●	/	●	/	●	/



近江八幡市白鳥町26-1
TEL.0748-32-0028



たに整形外科

Tani Orthopaedic Surgery

整形外科、リウマチ科
リハビリテーション科

皆様に信頼される医療を目指します。

診療時間	月	火	水	木	金	土	日祝
9:00~12:00	○	○	○	/	○	○	/
16:30~19:00	○	○	○	/	○	/	/

【休診】土曜午後、木曜・日曜・祝日

TEL.0748-33-1610
FAX.0748-33-1630

〒523-0894 近江八幡市中村町654







TAKEZONO CLINIC

内科・消化器内科・糖尿病内科・予防接種

医療法人 竹園医院



診療受付時間	月	火	水	木	金	土	日祝
午前 7:45~11:45	●	●	●	●	●	●	/
午後 15:45~18:45	●	●	●	●	●	●	/

近江八幡市安土町常楽寺590 ☎0748-46-2450

休診：
日曜日と祝日
(お盆、年末年始)



健診(検診)のお知らせ

集 集団での検診 ➡ P8、13参照
医 指定医療機関での健診(検診)
➡ P8~12参照

健診(検診)のお知らせ

どの健診(検診)が受けられるのか、下の表で確認しましょう

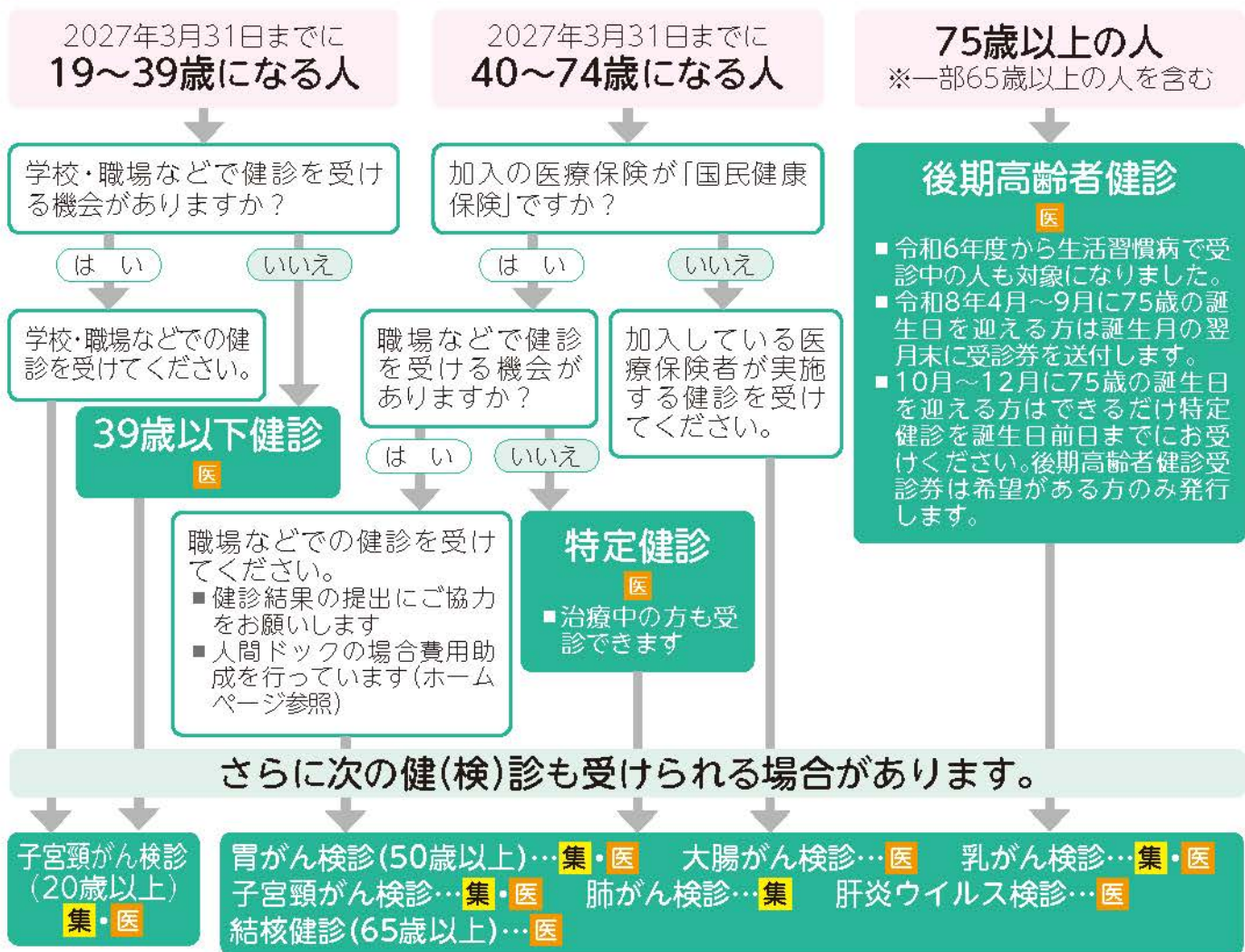

※同じ年度に特定健康診査受診と、人間ドック費用助成を受けることはできません。

〈以下は広告スペースです〉



淡海せぼねクリニック
OHMI SEBONE CLINIC



SPINE
BRAIN

診療時間	月	火	水	木	金	土	日
9:00~12:30	●	●	●	●	●	/	/
14:00~17:30	●	●	●	●	●	/	/
9:00~14:30	/	/	/	/	/	●	/

〒523-0892
近江八幡市出町233-2
TEL.0748-29-3339

P 27台有

完全予約制



※日曜日と祝日は休診です。

健診(検診)

特定健診、後期高齢者健診に関する
県内の指定医療機関はこちら▶



受診は医療機関へ直接お申し込みください

※市内医療機関のリストは➡P10～11にあります➡

※対象年齢は2027年3月31日が基準です。

※受診期間は5月～12月です。

	39歳以下健診 市内指定医療機関	※2 特定健康診査 県内指定医療機関	後期高齢者健診 県内指定医療機関	結核健診 市内指定医療機関	肝炎ウイルス検診 市内指定医療機関
対象者	19歳から39歳の人	近江八幡市国民健康保険に加入している40歳から74歳の人(昭和62年3月31日以前生～75歳の誕生日の前日まで)	75歳以上の人 後期高齢者医療制度加入者 (※一部65歳以上の人を含む)	65歳以上の人	40歳以上の人および41歳以上で今までに検査を受けたことがない人 一生涯に一回のみ
自己負担	1,600円		無料		<div style="border: 1px solid black; padding: 2px;">無料クーポン対象者</div> 無料 <div style="border: 1px solid black; padding: 2px;">クーポン以外の希望者</div> ・肝炎検査のみ1,800円 ・特定健診と一緒に検査1,000円
受診券	不要	必要 ※1 (受診券が届いたら受診してください)		不要	必要 (無料クーポンまたは受診券)
健診の内容	<ul style="list-style-type: none"> ●身体計測(身長・体重・BMI・腹囲) ●医師の診察 ●問診 ●尿検査 ●血圧測定 ●血液検査(脂質検査・肝機能検査・腎機能検査・血糖検査等) ●貧血検査(診察で必要な人のみ) ●心電図検査・眼底検査(診察で必要な人のみ) 	<ul style="list-style-type: none"> ●身体計測(身長・体重・BMI) ●医師の診察 ●問診 ●尿検査 ●血圧測定 ●血液検査(脂質検査・肝機能検査・腎機能検査・血糖検査等) 	胸部レントゲン直接撮影	血液検査 (B型肝炎・C型肝炎)	
受診時の注意	<ul style="list-style-type: none"> ●血液検査の為なるべく健診を受ける10時間前から食事を抜いてください。 ●近江八幡市国民健康保険特定健康診査は、受診日当日に国民健康保険の資格がない人は受診できません。また受診後にさかのぼって資格を喪失された場合は健診費用を徴収します。 ●年度内に1回の受診です。(誤って2回受診した場合費用を徴収します。) ●10月以降はインフルエンザ予防接種等で医療機関の混雑が予想されます。早い時期の受診をお勧めします。 			<ul style="list-style-type: none"> ●年度内に1回の受診です。(誤って2回受診した場合検査費用を徴収します。) 	詳細は➡P6をご確認ください

※1 特定健診・後期高齢者健診の受診券は、2026年4月1日時点の加入者に5月頃送付します。
今年75歳の誕生日を迎える人は、受診券を誕生月の翌月末頃送付します。

※2 【生活習慣病で治療中の人】
治療中の人も受けられます。
治療中の人で検査データが特定健診の項目を満たしている場合は、かかりつけの医療機関に「受診券」、「治療中患者情報提供票(受診券と同封)」、「マイナ保険証または資格確認書」を持参し、主治医とご相談ください。検査データを提供すると特定健診の受診に代えることができます。

【職場で健康診断を受ける人】

国民健康保険加入者で健康診断の受診予定がある場合は、健診結果の写しを提供いただくと特定健診の受診に代えられますのでご協力をお願いします。(職場等での健診費用の助成ではありません)

【人間ドックを受診希望の人】

国民健康保険加入の40～74歳の人で県内の人間ドック検診を受けた場合、検診費用の2分の1(上限2万円)を助成しています。保険年金課または総合支所で申請してください。詳しくは、保険年金課ホームページをご覧ください。
今年度、特定健診を受診した人は費用助成を受けられません。(75歳以上の方は対象外です)



健(検)診等自己負担金免除について

健康診査等の種類

39歳以下健診、肝炎ウイルス検診、胃がん(X線・内視鏡)検診、肺がん検診、子宮頸がん検診、乳がん検診、大腸がん検診

自己負担金免除対象者

- ①75歳以上の人(申請不要)
- ②無料クーポン券が届いた人(申請不要)
- ③市民税非課税世帯の人、生活保護世帯の人(要事前申請)
↳受診日の2週間前までに健康推進課へ事前申請してください。
持ち物:本人確認書類(運転免許証、マイナンバーカード等)
WEB申請も可能ですので右記の二次元コードから申請してください→



審査の上、自己負担金免除票を発行します。
※申請時に課税状況がわからない場合(他市からの転入等)は、世帯員分の非課税証明書の発行・持参を依頼する場合があります。

健診を受けた後は…

～健診結果は健康づくりのためのヒントの宝庫～
健診は受けるだけでなく、結果から生活習慣を振り返ることが大切です。

健診結果の確認は3つのステップで！

STEP1

「医師の判断・総合判定」を確認

健診後にどうすれば良いのか、何に注意をすれば良いのかが書かれています。

書かれている内容

- すぐに受診が必要
- 精密検査や再検査が必要
- 生活習慣に注意して経過を観察
- 食事・運動に気をつける
- 異常なし など

STEP2

検査値の判定から課題を確認

●受診勧奨判定値

医療機関を受診し、かかりつけ医に相談をしましょう。再検査や精密検査をして、治療が必要か判断することもあります。

●保健指導判定値

食事内容や喫煙習慣、運動習慣などを振り返り、改善できる点を探してみると良いですね。

特定保健指導を受けましょう

受診結果通知表に右のマークがついた国保の方には、特定保健指導利用券を送付します。届いた方は必ずお申し込みください。



特定保健指導マーク

STEP3

変化を確認

結果には個人差があるため、基準範囲との比較だけでなく以前の健診結果との比較も重要です。数値に変化があった項目は生活習慣を振り返り改善するなど、今後の生活習慣病予防につなげていくと良いですね。

(以下は広告スペースです)



水原医院

【診療科目】

内科・循環器内科
小児科・外科

在宅医療(往診)

	診療時間	月	火	水	木	金	土	日・祝
午前	8:45～12:00	○	○	○	休診	○	○	休診
午後	4:15～7:00	○	○	○	休診	○	休診	休診

☎0748-46-6611

近江八幡市安土町小中218
<https://mizuhara-clinic.jp/>

近江八幡市の市外局番は ☎0748 です

肝炎ウイルス検診「無料クーポン」対象の方は、特定健康診査とあわせて受けましょう

ウイルス性肝炎とは？

ウイルス性肝炎とは、肝炎ウイルスに感染して起こる肝臓の病気です。ウイルス性肝炎を放置しておくと、肝臓の細胞が壊れて働きが悪くなり、肝硬変や肝臓がんなどに進行する恐れがあります。肝臓は沈黙の臓器と言われ、病気になってもなかなか症状が出ません。

近江八幡市肝炎ウイルス検診とは？

一生に1回受けられる検査です。検査方法は「血液検査」です。

2026年度の「無料クーポン券」の対象は？

- 2027年3月31日において、41、46、51、56、61歳の市民で、肝炎ウイルス検診を受けたことのない方。対象の方には2026年5月末頃、ご自宅に郵送します。(手続きは不要)

肝炎ウイルス検診「無料クーポン券」対象者

5月末に無料クーポン券が届いたことを確認し、市内指定医療機関(➡P10~11参照)へ予約する。

市内指定医療機関で受診
問診票等記入

受診した医療機関にて結果説明

- 医療機関で結果の説明を受けます。
- B型肝炎ウイルス検査の結果「陽性」と判定された場合
- C型肝炎ウイルスに感染している可能性が高いと判定された場合
⇒受診先または紹介先の病院にて、さらに詳しい検査や治療を受けてください。

無料クーポン券以外の方の受け方は？

問 健康推進課 ☎33-4252

特定健康診査と一緒に受ける場合は1,000円、肝炎検査のみの場合は1,800円の自己負担で受けることができますが、事前手続きが必要です。

※すでに肝臓の病気にて治療中の方は受けることが出来ません。

※県内の各保健所では、無料、匿名で検査を受けることができます。詳しくは、滋賀県のホームページを参照、または各保健所までお問い合わせください。

(以下は広告スペースです)

元気のでる漢方薬!!
フクチ薬局



薬剤師・鍼灸師 福地 一雄
近江八幡市安土町上豊浦1387
☎0748-46-2127
定休日 日曜日・祝日
営業時間 午前9時～午後7時まで

※詳しくはHP内の「健康トピックス」をご覧ください。
→「漢方フクチ薬局」で検索

 **ますだホームクリニック**
院長 増田 大輔

訪問診療を行っています
訪問診療は医療保険が適用されます。
24時間365日緊急対応可能な体制を整えています。お気軽にご相談ください。

内科、循環器内科、訪問診療、緩和ケア

診療時間(予約制)	月	火	水	木	金	土	日祝
9:00~12:00	●	●	●	●	▲	▲	/
15:00~18:00	●	訪問	訪問	訪問	▲	▲	/

▲第2・4週は休診です。
午前診療：午前9：00～12：00
(午前受付：8：45～11：30)
※訪問診療の緊急往診により一部変更の可能性あり



〒523-0892 近江八幡市出町802-1
☎0748-43-1639
FAX.0748-43-1640

ますだホームクリニック 検索



Web予約24時間受付

がん検診

がん検診の受け方

※指定医療機関は➡P10~12にあります

近江八幡市で実施しているがん検診を➡P8に掲載しています。各検診、対象者・受診方法が異なりますので、ご確認の上受診してください。

【注意】

- ★該当する検診の部位について、自覚症状のある人、または治療中あるいは経過観察中の人は対象となりません。
- ★胃がん検診(胃部エックス線検査)、子宮頸がん検診、乳がん検診については、誤って2年度連続で受診した場合、検診費用を全額負担いただきます。受診時期が不明な場合は、必ず健康推進課にお問い合わせください。(☎33-4252)
※1年度は4月1日から翌年3月31日までとなります。
- ★検診の結果、精密検査が必要となった場合、必ず医療機関を受診し医師の指示に従ってください。

無料クーポン券の対象者

乳がん検診無料クーポン:40歳の女性
(昭和60年4月2日~昭和61年4月1日生まれの方)

子宮頸がん検診無料クーポン:20歳の女性
(平成17年4月2日~平成18年4月1日生まれの方)

※対象の方には2026年5月下旬にクーポン券をご自宅に郵送します。(手続きは不要)

がん患者のピアランスケア支援事業 (医療用等ウィッグ・乳房補整用具購入費の助成)

がん治療に伴う外見(ピアランス)の変化が生じた方に対して、社会生活の継続への支援として、医療用等ウィッグや乳房補整用具の購入費用の助成を行っています。

健康推進課まで申請ください。詳細は市のホームページをご覧ください➡



(以下は広告スペースです)

がんや難病を持つ方も
安心して過ごせる
もうひとつの我が家
自分らしく自由に暮らすために

2026年4月
開設予定

完全個室
ワクワク季節イベント
家族との時間を大切に
様々な相談支援

公益財団法人 近江兄弟社
ナーシングホームヴォーリス希望館

〒523-0806 近江八幡市北之庄町492
HP vories-nh.jp
mail: info@vories-nh.jp

TEL.0748-36-1551

近江八幡駅北口から車で約8分(駐車場完備)
路線バス・無料送迎バスあり

B型肝炎と診断された方へ

あなたも給付金の対象
かもしれません
まずはご相談ください

近江八幡
つばめ法律事務所

弁護士 中村 里香 (滋賀弁護士会所属)

近江八幡市鷹飼町北4-12-5
TEL.0748-43-0790

デイサービスセンター
にしき

事業所番号 2570400628

小規模でゆったり過ごせる大広間。
見学にもお越しください。

介護職員さん募集

新しい設備のお風呂
寝たままで入浴していただけます。

〒521-1341 近江八幡市安土町上豊浦628-8
TEL.0748-26-5400

デイサービスセンターにしき 検索

※対象年齢は2027年3月31日が基準です。

検診名	対象者	受診場所	受診料	内容
胃がん検診 集団 (胃部エックス線検査) 【以下の人は受けられません】 ・胃を切除した人 ・極度の便秘の人 ・バリウムによるアレルギー反応がある人 ・前回受診時に体調不良となった人 ・体位変換ができない人 ・妊娠中の人 ・体重130kg以上の人 ・誤嚥しやすい人	50歳以上 (2年度に1回) ※2025年4月1日～2026年3月31日に受診した人は対象外	集団のみ ➡P13	2,000円	バリウムによるレントゲン検査
<ul style="list-style-type: none"> ●前日の夜22時以降は何も食べないでください。また、飲水については、夜22時以降は無味無臭の水コップ1杯(180mL程度)のみ、検査2時間前まで飲用可です。 ※服薬中の方は主治医に相談し、その指示をお守りください。服薬のための飲水は、当日朝6時まで少量の水をお願いします。 ●入れ歯安定剤は、当日の朝から検査が終了するまで使用を控えてください。画像に影響を及ぼし読影できない場合があります。 				
胃がん検診 個別 (内視鏡検査) 【以下の人は受けられません】 ・胃を切除した人 ・胃の治療中の人 ・前回受診時に体調不良となった人 ・妊娠中の人 ●上記のバリウムによるエックス線検査と両方の受診はできません。 ●問診の結果や医師の判断等で受診をお断りする場合があります。	50歳以上の偶数年齢 (2年度に1回)	近江八幡市立総合医療センター ヴォーリス記念病院	4,000円	胃内視鏡による検査
<ul style="list-style-type: none"> ●検査方法は、近江八幡市立総合医療センターは経口のみ、ヴォーリス記念病院は経口と経鼻を選択できます。検査前に局所麻酔を行います。 【予約方法】 <ul style="list-style-type: none"> ●近江八幡市立総合医療センターで受診の場合は、健康推進課に事前予約(☎33-4254) ●ヴォーリス記念病院で受診の場合は、直接ご予約ください(☎36-5467) ※ヴォーリス記念病院へのご予約は13時～17時(日曜・祝日を除く)をお願いします。 【予約開始日】 <ul style="list-style-type: none"> ●近江八幡市立総合医療センター:4月1日開始 ●ヴォーリス記念病院:4月1日開始 				
大腸がん検診 個別 【以下の人は受けられません】 ・過去に陽性だったが精密検査を受けていない人(精密検査を受診してください)	40歳以上 (1年度に1回)(5月から開始)	市内指定医療機関 ➡P10～11	800円	便潜血反応検査
<ul style="list-style-type: none"> ●容器は受診先の病院で受け取ります。2本セットでの提出が必要です。 ●容器の提出や結果の確認には必ず来院が必要です。 				
子宮頸がん検診 集団 個別 【以下の人は受けられません】 ・子宮全摘出した人	20歳以上の女性 (2年度に1回) ※2025年4月1日～2026年3月31日に受診した人は対象外	集団 ➡P13 県内指定医療機関 ➡P12	1,000円 1,700円	内診 細胞診検査
<ul style="list-style-type: none"> ●生理中は避けてください。 ●性交経験のない人は医療機関での個別検診を受診してください。 				
乳がん検診 集団 個別 【以下の人は受けられません】 ・乳房手術や豊胸手術をした人 ・ペースメーカーを装着している人 ・妊娠中・授乳中の人(断乳後6か月未満の人も含む) ※乳がん治療後10年以上、かつ経過観察が終了している人は受診できます。(両乳房を切除した人は除きます)	40歳以上の女性 (2年度に1回) ※2025年4月1日～2026年3月31日に受診した人は対象外	集団 ➡P13 県内指定医療機関 ➡P11	【40～49歳】 2,000円 【50歳以上】 1,500円 【40～49歳】 2,200円 【50歳以上】 1,600円	乳房レントゲン検査
<ul style="list-style-type: none"> ●バスタオルをご持参ください。 				
肺がん検診 集団	40歳以上 (1年度に1回)	集団のみ ➡P13	【胸部レントゲン】 500円 【喀たん検査】 500円	胸部レントゲン検査
【肺がん検査(喀たん検査)について】 肺がん検診を受けた人のうち、次に該当する人は喀たん検査の対象となります。 <ul style="list-style-type: none"> ●喀たん検査対象となる人 50歳以上で、一日に吸う本数×吸っている年数=600以上 ※過去に喫煙していた人も含みます。 ※該当者には検査容器を事前に送付します。3日間起床時の痰を取り、検診当日に、痰を回収した検査容器と、喀たん検査費用を提出してください。				

がん検診実施医療機関一覧 ➡P10～13

指定医療機関で健診(検診)を受けるには

指定医療機関で健診(検診)を受けるには

特定健診・39歳以下健診・大腸がん検診・結核健診を受ける場合の流れ(医療機関のみ)

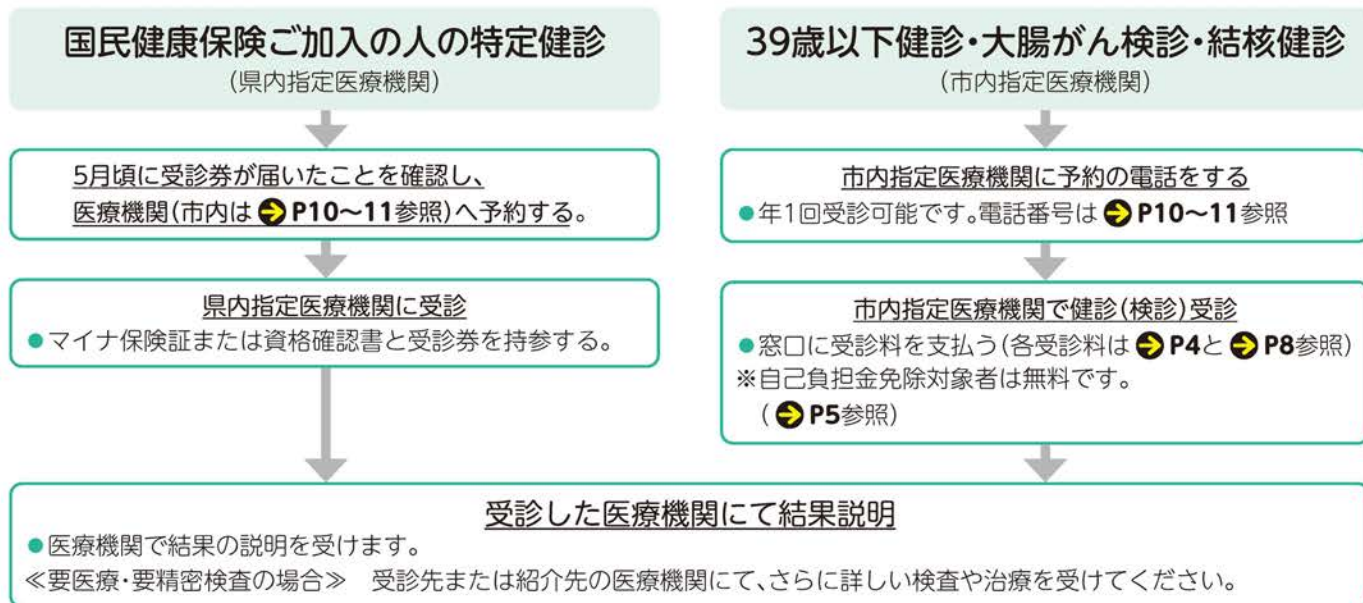

乳がん検診・子宮頸がん検診を医療機関で受ける場合の流れ

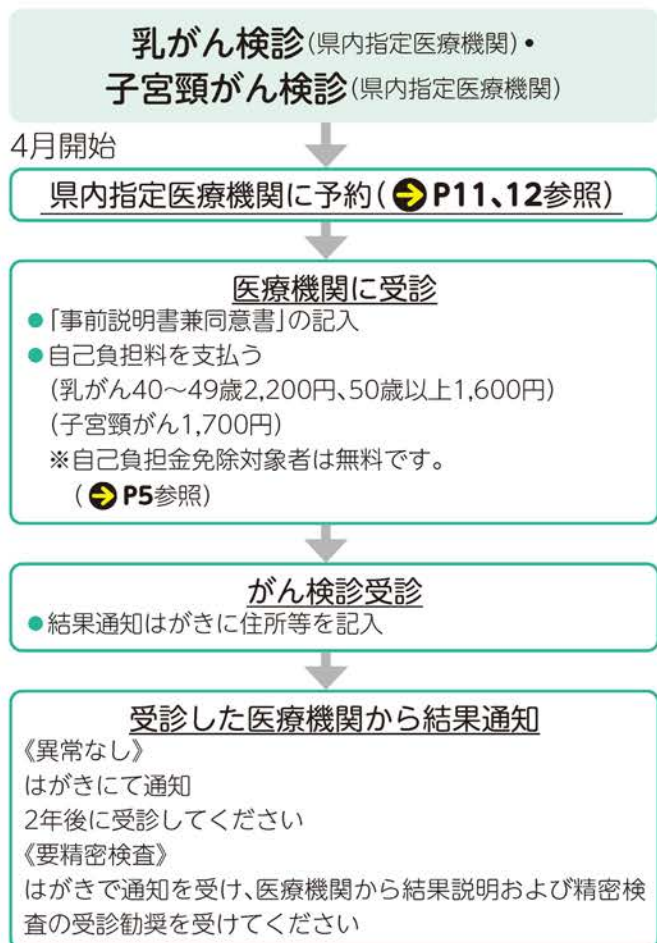

受診の流れの変更点について

令和8年度より、近江八幡市立総合医療センターの乳がん検診の受診にあたり、健康推進課への事前連絡は不要になりました。他の県内指定医療機関と同様に、左記のとおり、医療機関へ直接ご予約を行い受診してください。

がん検診の結果
「要精密検査」と判定されたら…

速やかに専門医療機関で精密検査を受けてください。「自覚症状がないから大丈夫だろう。」などの自己判断はせずに、必ず精密検査を受けてください。

乳がんのセルフチェックをしましょう！

がん検診に加えて早期発見のために毎月1回、鏡の前で自己触診をしましょう。少しでも違和感があれば専門医に相談しましょう。

詳しい自己触診の方法は、市公式YouTubeをご覧ください➡



各種健診(検診)・がん検診実施医療機関一覧

市内の健診・がん検診指定医療機関一覧

特定健康診査・39歳以下健診・一般健康診査・大腸がん検診は指定医療機関で受けてください。
特定健診受診券については5月頃発送予定です。

※日時・予約方法は医療機関によって異なりますので、必ず事前に医療機関へお問い合わせください。

●印=実施医療機関

医療機関名	住所	電話番号	健診(検診)								
			特定健診	39歳以下健診	結核健診	後期高齢者健診	乳がん検診	子宮頸がん検診	大腸がん検診	肝炎ウイルス検診	胃がん検診(内視鏡)
イチロー内科クリニック	鷹飼町南3丁目1-16	37-8500	●	●	●	●			●	●	
うえだウィメンズクリニック	堀上町193-1	32-3517							●		
ヴォーリス記念病院 ※問い合わせは13時~17時	円山町927-1	36-5467 (健診センター)	●	●	●	●			●	●	●
近江八幡市立沖島診療所	沖島町268-1	33-3151	●	●		●			●		
近江八幡市立総合医療センター ※問い合わせは13時以降	土田町1379	31-1206 (健診センター)	●		●	●	●	●	●	●	●
近江八幡市立武佐診療所	友定町305	37-0331	●	●		●			●		
おうみりウマチ膠原病・内科クリニック	中村町20-25	31-1888			●				●	●	
太田産婦人科医院	鷹飼町南3丁目3-5	38-0341							●		
おさだファミリークリニック	長田町1268-1	36-8880	●	●	●	●			●	●	
川端医院	西本郷町東6-7	38-0153	●	●	●	●			●	●	
小西医院	鷹飼町1513	33-3322	●	●	●	●			●	●	
滋賀八幡病院	鷹飼町744	33-7101	●		●	●			●	●	
しげもり内科・消化器内科クリニック	日吉野町675	33-1203	●	●	●	●			●	●	
柴田医院	鷹飼町北1丁目8-6	31-3637	●	●	●	●			●	●	
白鳥内科	鷹飼町450-5	43-1178	●	●	●	●			●	●	

※診療時間のみ対応

(以下は広告スペースです)

各種健診(検診)・がん検診実施医療機関一覧

外科・整形外科・内科・胃腸内科
肛門外科・皮膚科
リハビリテーション科

まつだクリニック
ok-health.jp

診療時間	月	火	水	木	金	土
9:00~13:00	●	●	●	/	●	●
16:00~19:00	●	/	●	/	●	/

※休診日:木曜日・日曜日・祝祭日

〒523-0893 近江八幡市桜宮町211-3
TEL.0748-33-2703
FAX.0748-33-2771

まつだクリニック 検索

大切な人のために
生前整理 しませんか?

骨董品 宝石 掛け軸 貴金属 切手 時計 など

思い出の品、真心こめて高価買取を目指します

生前整理のメリット
生前整理は自分のためだけでなく、家族や大切な人のために行うものでもあります。ご家族が遺品整理を行う際、遺品を捨てることに心を痛めることも多いです。ご家族の負担を軽減するためにも生前整理をおすすめします。

生前整理のタイミング
生前整理を行うタイミングは、子どもが独立した後や施設に入る時などがおすすめです。いつの間にか荷物が増えてしまいう前にもう使わないと判断したものは、思い切って処分するのも選択肢の一つです。

無料査定 即日現金OK 無料出張査定も対応可能!

買取大倉
KAITORI DAIKICHI

近江八幡アクア店
HPはこちら
TEL.0748-36-2188

●営業時間/10:00~19:00 ●火曜定休
近江八幡市鹿野町190-9 イオン近江八幡2階南2階
[近江八幡公安委員会 古物商許可] 第60102H210027号

医療機関名	住所	電話番号	健診(検診)							
			特定健診	39歳以下健診	結核健診	後期高齢者健診	乳がん検診	子宮頸がん検診	大腸がん検診	肝炎ウイルス検診
杉原医院	安土町東老蘇1170-3	43-1786	●	●	●	●			●	●
関川医院	鷹飼町南3丁目1-14	37-6191	●	●	●	●			●	●
竹園医院	安土町常楽寺590	46-2450	●	●	●	●			●	●
といやまクリニック	東町187-3	29-3760	●	●	●	●			●	●
中村医院	池田本町927-4	33-8480	●	●	●	●			●	●
堀江医院	加茂町3660-5	34-8131	●	●	●	●			●	●
まえざわクリニック	西末町18-1	31-3601	●	●	●	●			●	●
ますだホームクリニック	出町802-1	43-1639	●	●	●	●			●	●
まつおファミリークリニック	鷹飼町1485-6	32-3255	●	●	●	●			●	●
まつざわクリニック	土田町268-3	32-4508	●	●	●	●			●	●
まつだクリニック	桜宮町211-3	33-2703	●	●	●	●			●	●
水原医院	安土町小中218	46-6611	●	●	●	●			●	●
宮腰内科医院	白鳥町26-1	32-0028	●	●	●	●			●	●
宮下医院	西本郷町81-1	37-5114	●	●	●	●			●	●
山本医院	新町3-6	32-3311	●	●	●	●			●	●
よしずみ内科クリニック	中小森町129-1	31-0777	●	●	●	●			●	●
よりずみ医院	古川町1192-77	33-7533	●	●	●	●			●	●

※事前に予約が必要です。変更になる場合もありますので、詳細は各医療機関へお問合せください。(診察時間のみ対応)

乳がん・子宮頸がん検診は、県内の指定医療機関で受けられます

乳がん検診指定医療機関

※乳がん検診は2年度に1度の受診になります。昨年度受診されている方は対象外です。ご希望の医療機関に直接ご予約ください。

市内

医療機関名	住所	電話番号
近江八幡市立総合医療センター	土田町1379	※31-1206

※近江八幡市立総合医療センターへのお問い合わせは13時以降にお願いします。

市外

所在地	医療機関名	電話番号
大津市	滋賀県健康づくり財団	0120-842-489
	大津市民病院	077-526-8370
	琵琶湖大橋病院	077-573-4321
	滋賀病院	077-537-3101
	大津赤十字病院	077-522-5165
	大津赤十字志賀病院	077-594-8777
草津市	近江草津徳洲会病院	077-516-2769
	淡海医療センター	080-7116-0245
	南草津健診センター	077-599-1530
	加藤乳腺クリニック	077-566-7808
守山市	滋賀もりプレストクリニック	077-561-0700
	済生会守山市民病院	077-582-5155
栗東市	済生会滋賀県病院	077-552-9806
	KKCウエルネス栗東健診センター	050-3535-5992
野洲市	滋賀保健研究センター	0120-35-9997
	市立野洲病院	077-587-4443

所在地	医療機関名	電話番号
甲賀市	甲南病院	0748-86-3415
	公立甲賀病院	0748-65-1612
湖南市	生田病院	0748-74-8577
東近江市	東近江総合医療センター	0748-22-3030
	東近江敬愛病院	0748-22-2222
	東近江市蒲生医療センター	0748-55-8073
日野町	日野記念病院	0748-52-4725
彦根市	KKCウエルネスひこね健診クリニック	050-3535-5993
	彦根市立病院	0749-22-6058
豊郷町	豊郷病院	0749-35-3001
	市立長浜病院	0749-68-2335
長浜市	長浜赤十字病院	0749-63-0016
	長浜市立湖北病院	0749-82-3315
高島市	高島市民病院	0740-36-8082

(2027年2月現在)

子宮頸がん検診指定医療機関

※子宮頸がん検診は2年度に1度の受診になります。昨年度受診されている方は対象外です。

市内

※近江八幡市立総合医療センターへのお問い合わせは、13時以降にお願いします。

医療機関名	住所	電話番号
太田産婦人科医院	鷹飼町南3丁目3-5	38-0341
近江八幡市立総合医療センター	土田町1379	※31-1206
うえだウィメンズクリニック	堀上町193-1	32-3517

市外

所在地	医療機関名	電話番号
大津市	木下レディースクリニック	077-526-1451
	竹林ウィメンズクリニック	077-547-3557
	竹林ウィメンズクリニックANNEX	077-548-7533
	桂川レディースクリニック	077-511-4135
	輝生産婦人科内科小児科医院	077-578-3388
	青地うえだクリニック	077-522-3940
	大津赤十字病院	077-522-5165
	松島産婦人科医院	077-525-0025
	滋賀病院	077-537-3101
	大津市民病院	077-526-8370
	たかこレディスクリニック	077-534-4031
	浮田クリニック	077-574-3751
	リプロダクション浮田クリニック	077-572-7624
大津赤十字志賀病院	077-594-8777	
草津市	入江産婦人科	077-563-5223
	草津レディースクリニック	077-566-7575
	南草津野村病院	077-561-3788
	近江草津徳洲会病院	077-516-2769
	南草津健診センター	077-599-1530
	ハピネスバースクリニック	077-564-3101
	清水産婦人科	077-562-4332
	南草津婦人科まりこクリニック	077-585-9788
守山市	山本内科婦人科クリニック	077-581-1777
	久保婦人科	077-583-8778
	坂井クリニック	077-581-0565
	済生会守山市民病院	077-582-5155
湖南省	野村産婦人科	0748-72-6633
野洲市	希望が丘クリニック	077-586-4103
	市立野洲病院	077-587-4443
	平田レディースクリニック	077-598-6573

所在地	医療機関名	電話番号
栗東市	済生会滋賀県病院	077-552-9806
	ちばレディースクリニック	077-551-5383
	はなだ婦人クリニック	077-551-2175
	渡辺産婦人科	077-551-1331
甲賀市	甲南病院	0748-86-3415
	公立甲賀病院	0748-65-1612
	濱田クリニック	0748-65-3737
	親愛レディースクリニック	0748-63-3321
東近江市	東近江総合医療センター	0748-22-3030
	笠原レディースクリニック	0748-22-2101
	東近江市蒲生医療センター	0748-55-8073
	山崎クリニック	0748-42-1135
日野町	奥田医院	0748-22-0219
	日野記念病院	0748-52-4725
彦根市	KKCウエルネスひこね健診クリニック	050-3535-5993
	足立レディースクリニック	0749-22-2155
	はやし婦人クリニック	0749-26-0528
	イーリスウィメンズクリニック	0749-22-6216
	彦根中央病院	0749-23-1211
米原市	彦根市立病院	0749-22-6058
	イーリスウィメンズクリニック アリス	0749-29-9025
	ジェイズクリニックイースト (令和8年5月23日まで)	0749-57-6321
長浜市	長浜市立湖北病院	0749-82-3315
	市立長浜病院	0749-68-2335
	橋場レディスクリニック	0749-63-5555
高島市	長浜赤十字病院	0749-63-2111
	高島市民病院	0740-36-8082
愛荘町	成宮クリニック	0749-42-2620

(2027年2月現在)

集団がん検診

集団がん検診の日程表と受付

会場 市民保健センター

受付時間 9時～11時30分

実施日	検診名				託児	予約開始日	予約終了日
	胃がん(X線)	肺がん	乳がん	子宮がん			
6月5日(金)	○	○	○	○		4月6日(月)	5月22日(金)
6月21日(日)	○	○	○	○			6月5日(金)
7月3日(金)	○	○	○	○	○		6月19日(金)
7月26日(日)	○	○	○	○			7月10日(金)
9月7日(月)	○	○	○	○	○	7月1日(水)	8月24日(月)
10月1日(木)	○	○	○	○			9月17日(木)
10月14日(水)	○	○	○	○	○		9月30日(水)
10月27日(火)	○	○	○	○			10月13日(火)
11月11日(水)	○	○	○	○	○	9月1日(火)	10月28日(水)
11月29日(日)	○	○	○	○			11月13日(金)
12月6日(日)	○	○	○	○			11月20日(金)
12月10日(木)	○	○	○	○			11月26日(木)
12月18日(金)	○	○	○	○	○		12月4日(金)
3月2日(火)	○	○	○	○		12月1日(火)	2月16日(火)

会場 武佐コミュニティセンター

受付時間 9時30分～11時30分

実施日	検診名				託児	予約開始日	予約終了日
	胃がん(X線)	肺がん	乳がん	子宮がん			
6月25日(木)	○	○	○	○		4月6日(月)	6月11日(木)

会場 安土総合支所

受付時間 9時30分～11時30分

実施日	検診名				託児	予約開始日	予約終了日
	胃がん(X線)	肺がん	乳がん	子宮がん			
9月1日(火)	○	○	○	○		7月1日(水)	8月18日(火)

予約方法

- 電話の場合：集団検診 予約専用電話番号
☎0748-33-4254(9:00～16:45)

- WEBの場合：
集団がん検診WEB予約サイト→
24時間受付中



WEB予約について

- 予約受付は、上記の表にある予約開始日の9時から、予約終了日の16時45分までです。
- WEB予約の受診枠が埋まっている場合でも、お電話いただくと予約可能な場合があります。

託児について

- 検診時に、一時的にお子様をお預かりします。託児をご希望の場合は、託児のある日をご確認のうえ、予約申込をしてください。

お知らせ

- 必要な方は老眼鏡や拡大鏡をご持参ください。
- 混雑防止のため30分毎の時間枠を設定しています。指定の時間通りにお越しください。
- 各日程、検診毎に上限人数があります。受診希望の方は、お早めにご予約をお願いします。

子どもの定期予防接種(対象年齢内であれば無料)

持ち物

母子健康手帳(親子手帳)、健康保険証、予防接種のしおり(赤ちゃん手帳)の予診票(無い場合は医療機関にお問い合わせください)

種類	対象年齢(無料)	望ましい(標準的な)接種時期・接種間隔・注意事項など	接種回数
五種混合 ジフテリア・百日咳・ ポリオ・破傷風・ヒブ	生後2か月～ 7歳6か月未満	<生後2か月～7か月未満で接種を開始(標準的)> 初回接種:4週間(医師が必要と認めた場合には3週間)から8週間までの 間隔をあけて3回 追加接種:初回接種終了後から6か月から18か月までの間隔をあけて1 回	4回
小児の 肺炎球菌	生後2か月～5歳の誕 生前日日まで	<生後2か月～7か月未満で接種を開始(標準的)> 初回接種:27日以上の間隔で、2歳まで(1歳までが望ましい)に3回接種 追加接種:3回目接種後60日以上あけ、1歳の誕生日以降(1歳3か月まで が望ましい)に1回接種 ※接種開始時期が遅くなった場合は、医療機関にご相談ください。	4回
B型肝炎	1歳の誕生日前日まで	1回目:生後2か月以降 2回目:1回目接種から27日以上の間隔をあける 3回目:1回目接種から139日以上の間隔(標準的には1回目接種から20 ～24週の間隔)をあけ、1歳の誕生日前日までに接種	3回
ロタウイルス ※1価か5価のいづ れかを選択し接種	1価(ロタリックス): 生後6週0日から24週 0日まで 5価(ロタテック): 生後6週0日から32週 0日まで	1価(ロタリックス): 生後6週0日から初回接種(14週6日までが望ましい)を開始し27日以上 の間隔をおいて生後24週0日までに2回接種 5価(ロタテック): 生後6週0日から初回接種(14週6日までが望ましい)を開始し27日以上 の間隔をおいて生後32週0日までに3回接種	2回 3回
B C G	1歳の誕生日前日まで	生後5か月～8か月未満	1回
麻しん風しん 二種混合 (MR)	1期:1歳～2歳の誕生 日前日まで 2期:小学校就学前の 1年間(年長児ク ラス)	1歳の誕生日を過ぎたらなるべく 早く受けましょう 接種期間は、2026年4月1日～ 2027年3月31日まで	1回 1回

(以下は広告スペースです)



よしずみ内科クリニック

～地域の皆様が安心して通院できるかかりつけ医を目指しております～

院長 吉栖 正巳 内科・消化器内科・循環器内科・アレルギー科

診療時間	月	火	水	木	金	土/日/祭
午前 8:30～12:00	○	○	—	○	○	—
午後 4:00～7:00	○	○	—	○	○	—

【休診日】水曜・日曜・祝日
受付終了時間をホームページでご確認のうえ、ご来院下さい。

(0748)31-0777

〒523-0041 近江八幡市中小森町129番地1
P 駐車場25台 ★中小森町交差点から西へ100m

◎当院ホームページはコチラ! <http://www.medic-grp.co.jp/doctor/yoshizumi/>





種類	対象年齢(無料)	望ましい(標準的な)接種時期・接種間隔・注意事項など	接種回数
水痘 (水ぼうそう)	1歳～3歳の誕生日前日まで	1回目:1歳～1歳3か月 2回目:1回目終了後、6か月～1年あけて接種	2回
日本脳炎	1期:生後6か月～7歳6か月未満	初回接種:標準3～4歳 6日以上28日の間隔で2回接種 追加接種:標準4～5歳 2回目から6か月以上おおむね1年あけて1回接種	※2006年4月2日～2007年4月1日生の人は、20歳の誕生日の前日までの間、未接種の回数分(第1期、2期)の接種が可能です。
	2期:9歳～13歳の誕生日前日まで	9歳～10歳の誕生日前日まで(小学3～4年生が目安)	
ジフテリア破傷風(DT)二種混合	11歳～13歳の誕生日前日まで	11歳～12歳の誕生日前日まで(小学校5～6年生が目安)	1回
HPV:ヒトパピローマウイルス(子宮頸がん) ※令和8年度から、使用するワクチンは9価ワクチンのみに なります	小学6年生～高校1年生相当の女子	①接種開始が15歳の誕生日前日まで(中学1年生が標準的な接種時期): 2回目は1回目から6か月あける。(難しい場合、2回目は1回目から少なくとも5か月以上あける)	2回
		②接種開始が15歳以上: 2回目は1回目の接種から2か月、3回目は1回目から6か月の間隔をあける。(難しい場合、2回目は1回目から1か月以上、3回目は2回目から5か月以上あける)	3回

妊婦・高齢者の定期予防接種

持ち物 費用、健康保険証

種類・費用	対象者等	備考
RSウイルス感染症 (母子免疫ワクチン) 費用は無料	妊娠28週(28週0日)から37週に至る(36週6日)までの人	妊娠毎に1回接種 ※母子健康手帳(親子手帳)を持参ください。
高齢者肺炎球菌 1回4,150円	①接種日において65歳の人 ②接種日当日60歳～65歳未満の人で、厚生労働省の指定する一定の障がい(※心臓や腎臓、呼吸器に重い疾患や免疫機能の低下)をもつ人 生涯に1回のみ	66歳の誕生日前日までに1回接種 ※今までに肺炎球菌感染症予防接種(全額自費での接種も含める)を1回も受けたことがない方のみ対象となります。 2回目以降の接種となる方は、この対象(4,150円で接種)に該当しませんので、かかりつけ医にご相談ください。
高齢者インフルエンザ (生活保護世帯の人は10月頃に無料券を送付します)	標準量ワクチン 1回1,570円 高用量ワクチン (費用は未定)	①接種日当日65歳以上の人 ②接種日当日60歳～65歳未満で、厚生労働省の指定する一定の障がい(上記※)をもつ人
高齢者新型コロナウイルス感染症 1回4,600円 (生活保護世帯の人は10月頃に無料券を送付します)	接種日当日75歳以上の人	2026年10月～2027年1月に1回接種 ※75歳以上の方は、標準量ワクチンまたは高用量ワクチンのいずれか1回の接種です。
高齢者新型コロナウイルス感染症 1回4,600円 (生活保護世帯の人は10月頃に無料券を送付します)	①接種日当日65歳以上の人 ②接種日当日60歳～65歳未満で、厚生労働省の指定する一定の障がい(上記※)をもつ人	2026年10月～2027年3月に1回接種
高齢者帯状疱疹 【ビケン】 1回4,210円 【シングリックス】 1回10,600円で2回接種 (生活保護世帯の人には5月頃に無料券を送付します)	下記①～②のいずれかに該当する人 ①年度末年齢 65,70,75,80,85,90,95,100歳の人 ②接種日当日60～65歳未満の人で、ヒト免疫不全ウイルスによる免疫の機能の障がいとして厚生労働省で定める人 生涯に1回のみ	今年度対象の人は接種案内ハガキを5月頃に送付します。医療機関へ持参のうえ接種を受けてください。 【ビケン】1回接種 【シングリックス】2か月以上の間隔をおいて2回接種 ※医師が認める場合は1か月以上の間隔で接種。(1回目から2～6か月の間隔での接種が望ましい) ※年度内に接種が完了するようご注意ください。

※今までに帯状疱疹予防接種(全額自費での接種も含める)を1回も受けたことがない方のみ対象となります。過去に受けたことのある人は、任意接種の費用助成(P.16)の対象者に該当する場合がありますので、健康推進課までご相談ください。

任意の予防接種の助成

種類	対象者	助成回数、助成額等	申請に必要なもの
带状疱疹 予防接種	接種日において近江八幡市民であり、国内の医療機関で接種した50歳以上の人（定期予防接種対象者を除く） ※費用助成は生涯に1回のみです。	2026年4月1日～2027年3月31日接種した場合に申請できます（シングリックスは2回目接種日の年度末までに申請してください）。 【ビケン】 1回費用助成 助成額4,000円 【シングリックス】 2回費用助成 助成額10,000円/回 ※1回目接種から2か月以上6か月後までに2回接種の場合にのみ助成になります（免疫不全等があり带状疱疹罹患のリスクが高い方のみ、接種間隔が1か月以上6か月後までの場合であっても助成対象になります。）。	①医療機関の領収書 ※必要事項（対象者名、接種日、予防接種名、接種費用及び医療機関名）が記載されたもの。必要事項が記載されていない場合は、接種証明書など必要事項が記載された書類も必要になります。 ②申請者の振込口座の写し

種類	対象者	申請方法など、詳細はHPをご確認ください
成人の 風しん 予防接種	①～②のいずれかに該当し、かつ③～④のいずれかに該当する人 ①妊娠を希望する女性 ②風しんの抗体価が低い妊婦の配偶者などの同居者 ③滋賀県風しん抗体検査を受け風しんに対する免疫が不十分と判断され、医師から風しんワクチンの接種を推奨された人 ④過去に受けた風しん抗体検査の結果、風しん抗体価がHI法で16倍以下相当だった人。（ただし、妊娠している女性は除く。） ※費用助成は生涯に1回のみです。	

定期予防接種実施医療機関一覧

最新の情報はこちら→



※令和8年度の予防接種事業受託医療機関の一覧です（市事業）

2026年4月1日

医療機関	住所	電話番号	小児										妊婦		高齢者					
			B型肝炎	感染症 1価	5価 ロタウイルス	小児の肺炎球菌 五種混合	BCG	麻疹風しん混合(MR)	水痘	日本脳炎 1期	2期	二種混合 2期	HPV	RSウイルス 感染症	インフルエンザ	肺炎球菌	新型コロナウイルス ビケン	带状疱疹 シングリックス		
1 赤松在宅診療クリニック	鷹飼町547-2 きよし堂ビル2階	31-1155																		
2 イチロー内科クリニック	鷹飼町南3丁目1-16	37-8500																		
3 うえだウィメンズクリニック	堀上町193-1	32-3517																		
4 ヴォーリス記念病院	円山町927-1	32-5211																		
5 近江八幡市立沖島診療所	沖島町268-1	33-3151																		
6 近江八幡市立総合医療センター	土田町1379	33-3151	○	○		○	○	○	○	○	○	○	○	○	○	○	○	○	○	○
7 近江八幡市立武佐診療所	友定町305	37-0331 ※1																		
8 おうみりウマチ膠原病・内科クリニック	中村町20-25	31-1888																		
9 太田産婦人科医院	鷹飼町南3丁目3-5	38-0341											○	○						
10 おさだファミリークリニック	長田町1268-1	36-8880																		
11 川端医院	西本郷町東6-7	38-0153																		
12 きしだ皮ふ科クリニック	加茂町3660-1	31-0220																		
13 こだま耳鼻咽喉科医院	鷹飼町1529-1	33-8777																		
14 小西医院	鷹飼町1513	33-3322	○	○		○	○	○	○	○	○	○								
15 滋賀八幡病院	鷹飼町744	33-7101																		
16 しげもり内科・消化器内科クリニック	日吉野町675	33-1203																		
17 柴田医院	鷹飼町北1丁目8-6	31-3637																		
18 耳鼻咽喉科坂口クリニック	白鳥町48-7	36-3341																		
19 白鳥内科	鷹飼町450-5	43-1178																		
20 杉原医院	安土町東老蘇1170-3	43-1786	○	○	○	○	○	○	○	○	○	○	○	○	○	○	○	○	○	○

医療機関	住所	電話番号	小児											妊婦		高齢者			
			B型肝炎	ロタウイルス 感染症		小児の肺炎球菌 五種混合	BCG	麻疹風しん混合(MR)	水痘	日本脳炎			二種混合 HPV	RSウイルス 感染症	インフルエンザ	肺炎球菌	新型コロナウイルス	带状疱疹	
				1価	5価					1期	2期	2期						ピケン	リンプ
21 関川医院	鷹飼町南3丁目1-14	37-6191																	
22 竹園医院	安土町常楽寺590	46-2450	○	○	○	○	○	○	○	○	○	○	○	○	○	○	○	○	○
23 たに整形外科	中村町654	33-1610													○				
24 といやまクリニック	東町187-3	29-3760													○	○		○	○
25 ともこどもクリニック	鷹飼町450-6	33-5565	○	○	○	○	○	○	○	○	○								
26 中村医院	池田本町927-4	33-8480										○			○	○	○	○	○
27 西川小児科医院	出町309	33-7601	○	○	○	○	○	○	○	○	○								
28 にしはら耳鼻咽喉科	鷹飼町南3丁目5-8 OHプラザ1番館1階	37-8714	○	○	○	○	○	○	○	○	○	○	○	○	○	○	○	○	○
29 はしぐち整形外科クリニック	多賀町460	31-1184													○				
30 東近江しのはら駅前クリニック	安養寺871-1	36-2847													○	○			
31 広田整形外科	安土町下豊浦5247	46-2162													○				
32 堀江医院	加茂町3660-5	34-8131	○	○	○	○	○	○	○	○	○	○	○	○	○	○	○	○	○
33 まえざわクリニック	西末町18-1	31-3601													○	○	○		
34 ますだホームクリニック	出町802-1	43-1639													○	○	○		○
35 まつおファミリークリニック	鷹飼町1485-6 O・Hビル近江八幡	32-3255													○	○	○	○	○
36 まつざわクリニック	土田町268-3	32-4508							○※2	○	○	○			○	○	○	○	
37 まつだクリニック	桜宮町211-3	33-2703													○	○	○		○
38 水原医院	安土町小中218	46-6611	○	○	○	○	○	○	○	○	○	○			○	○	○	○	○
39 宮腰内科医院	白鳥町26-1	32-0028													○	○	○	○	○
40 宮下医院	西本郷町81-1	37-5114										○			○	○	○	○	○
41 むらかみ耳鼻咽喉科クリニック	中小森町339-1	31-1187													○				
42 山本医院	新町3丁目6	32-3311	○	○	○	○	○	○	○	○	○	○			○	○	○	○	○
43 よしずみ内科クリニック	中小森町129-1	31-0777	○		○	○	○	○	○	○	○				○	○	○	○	○
44 よりずみ医院	古川町1192-77	33-7533													○	○	○		

※1 診療時間のみ対応 ※2 2期に限る

市外で事前手続き不要の医療機関

医療機関	住所	電話番号	小児											妊婦		高齢者				
			B型肝炎	ロタウイルス		小児の肺炎球菌 五種混合	BCG	麻疹風しん混合(MR)	水痘	日本脳炎			二種混合 HPV	RSウイルス 感染症	インフルエンザ	肺炎球菌	新型コロナウイルス	带状疱疹		
				1価	5価					1期	2期	2期						ピケン	リンプ	
くまだキッズファミリークリニック	守山市	077-598-5754	○	○	○	○	○	○	○	○	○	○	○	○	○					
西藤小児科子どもの呼吸器・アレルギークリニック	守山市	077-582-3110	○	○	○	○	○	○	○	○	○	○	○	○	○	○	○	○	○	○
うえだこどもクリニック	野洲市	077-596-3751	○	○	○	○	○	○	○	○	○	○	○							
希望が丘クリニック	野洲市	077-586-4106	○	○	○	○	○	○	○	○	○	○	○	○						
在田医院	東近江市	0748-25-5080	○	○	○	○	○	○	○	○	○	○			○	○	○	○	○	
近江温泉病院	東近江市	0749-46-1125																	○	
大林内科循環器科	東近江市	0748-42-5051										○			○	○	○	○	○	
おかもとキッズクリニック	東近江市	0748-36-1222	○	○	○	○	○	○	○	○	○	○	○							
神崎中央病院	東近江市	0748-48-5555													○	○	○	○	○	
たなか小児科	東近江市	0748-43-0920	○	○	○	○	○	○	○	○	○	○	○	○	○				○	
東近江総合医療センター	東近江市	0748-22-3030	○	○	○	○	○	○	○	○	○	○	○	○	○				○	
野村産婦人科	湖南市	0748-72-6633	○	○	○	○	○	○	○	○	○	○	○	○					○	
弓削メディカルクリニック	竜王町	0748-57-1141	○	○	○	○	○	○	○	○	○	○	○	○	○	○	○	○	○	
どらごんクリニック	竜王町	0748-58-2932	○	○	○	○	○	○	○	○	○	○	○	○	○	○	○	○	○	

※3 入院患者限定

- 予防接種は、できるだけ日頃の状態を知っておられるかかりつけ医で受けてください。
- 医療機関によって、接種の時間や曜日が異なりますので、必ず事前に希望の医療機関にお問い合わせください。
- 上記以外の医療機関(滋賀県内・滋賀県外)で予防接種を受ける場合は、 P18をご覧ください。

予防接種を受けるときの注意事項

他の種類のワクチンを接種するには

注射生ワクチン(BCG、麻しん風しん、水痘)接種日の翌日から27日以上あけて他の種類の注射生ワクチンが接種できます。

※同じ種類のワクチンを続けて受ける場合は、

➔ P14~16の表で接種間隔をご確認ください。

予防接種を受けるときのお願い

- ①説明文をよく読み、効果や副反応など予防接種について十分理解したうえで接種を受けてください。
- ②対象年齢を過ぎると任意接種となり有料になります。風邪など体調を崩すと予定通りにいかない時があるため、できるだけ早めに受けるようにしましょう。
- ③体温が37.5℃以上ある場合には接種できません。
- ④麻しん、風しん、水痘、おたふくかぜ等にかかった場合、発熱や体調不良が続いている場合は、体の状態が良くなってから接種してください。治ってから接種までの目安は、麻しんは4週間、風しん、水痘、おたふくかぜは、2~4週間、突発性発疹、手足口病、伝染性紅斑(りんご病)などは、治ってから1~2週間の間隔をあけます。いずれの場合も、医師が問診や診察をして接種できるかの判断をされますので、かかりつけ医にご相談ください。
- ⑤保護者以外の方(同居の祖父母等)が同伴される場合にはあらかじめ委任状が必要となりますので、医療機関へお問い合わせください。

接種できる医療機関について

➔ P16~17の医療機関一覧をご覧ください。

- (1)市内で接種する場合→P16~17の医療機関一覧をご覧ください。
- (2)市外(県内)で受ける場合→『滋賀県予防接種広域化事業』に協力している医療機関で接種することができます。ただし、接種には事前の手続きが必要です。
- (3)県外で受ける場合→接種の2週間前までに予防接種依頼書の交付申請をしてください。接種費用は一旦全額お支払いいただき、後日、上限額の範囲内で助成します。

⇒(2)(3)の方は健康推進課で事前申請してください。

申請書はダウンロードも可能です。



母子保健サービス

問 ☎33-4252(健康推進課内)

これから妊娠出産を考える方へ

助産師・保健師が妊娠や子育てなどの相談をお受けしています。

詳しくは健康推進課までお問い合わせください。

時間 月～金曜日 9時00分～16時45分
(土・日曜日・祝日・年末年始・閉庁日を除く)

特定不妊治療費(先進医療)助成事業

保険診療に併用できる『先進医療』にかかる費用助成を行っています。

助成対象者 次のすべてを満たす人

- 治療期間の初日において、(夫婦の両方または一方)近江八幡市に住民登録がある市民の方(法律婚・事実婚とも対象)
- 保険診療の特定不妊治療と併用して実施した先進医療(厚生労働大臣が認める不妊治療の技術)を実施していること
- 治療期間の初日の妻の年齢が43歳未満であること(回数制限あり)
- 夫婦のいずれもが近江八幡市税を滞納していないこと
- 治療終了月の翌月から6か月以内の申請であること

申請方法はこちら→



不育症治療助成事業

不育症検査・治療にかかる医療保険適用外の検査や治療に対し、助成事業を行っています。

助成対象者 次のすべてを満たす人

- 申請日に、近江八幡市に住民登録がある人
 - 医療機関で不育症と診断され、検査や治療を受け治療が終了した人
- ※2回以上の流産等で保険適用外の検査・治療費用に限ります。
- 申請時に、市税等を完納している人
- ※ただし、交付申請時において納税義務がない場合は除く。
- 夫婦染色体検査等の男性に係る検査及び治療を行う場合は、法律上の婚姻関係にある夫婦又は事実婚関係にある夫婦

申請方法はこちら→



妊婦のための支援給付

妊娠届出時の面談後、申請いただくことで5万円を支給します。面談後に胎児の数の届出をし、子どもの人数×5万円を支給します。(流産・死産された方にも支給されます。)

妊娠したら

母子健康手帳の発行

(予約が必要です)

予約方法 WEB予約サイト→

交付の日時

月曜日～金曜日の9時～16時まで。(祝日・年末年始12月29日～1月3日、閉庁日を除く)



内容

母子健康手帳の発行と併せて、産前・産後のサポート、母子健康手帳の使い方や妊婦健診、その他妊娠・出産について、保健師・助産師が相談に応じます。アンケートの記入も含め30分～1時間程度かかります。

※アンケートはホームページからもダウンロードできます。

持ち物

妊娠届出書、個人番号(マイナンバー)カード、(個人番号カードをお持ちでない場合:マイナンバー通知カード、運転免許証、パスポートなどの本人確認書類)、振込先が分かるもの(通帳など)、代理の方が来所される場合は委任状(後日に妊婦さんご本人との面談が必須です)ので、こちらについてもご予約ください)

妊産婦健康診査等公費助成制度・ 新生児聴覚検査費用助成事業

	妊婦健康診査	産婦健康診査	新生児聴覚検査	1か月児健診
概要	安全な出産のために、定期的に健康診査を受けましょう。	出産後の身体と心の健康状態を確認するために、健康診査を受けましょう。	難聴は気付くことが難しいため、早期発見・治療に繋げるために、出生後は新生児聴覚検査を受けましょう。	お子さんの成長を確認するために生後1か月頃に健康診査を受けましょう。
対象者	妊(産)婦健康診査日・新生児聴覚検査日に近江八幡市に住民登録がある人で、母子健康手帳別冊の交付を受けている妊(産)婦			
方法	妊娠届出時に、妊婦健康診査等受診券(基本受診券14枚、検査受診券10枚、産婦健康診査受診券2枚)・新生児聴覚検査受診券を綴じ込んだ「母子健康手帳別冊」と「1か月児健康診査 受診券」を交付します。基本受診券は1回の妊婦健康診査につき1枚のみ使用でき、検査受診券は基本受診券とセットで使用します。各受診券は支払い時に医療機関に提出し、助成額を差し引いた額を窓口で支払ってください。 多胎妊娠の方には、基本受診券を5枚、超音波検査券を2枚追加で交付します。 また、特定不妊治療(先進医療)の費用助成を受けて妊娠した方と不育症治療の費用助成を受けていた方で、14回を超える妊婦健診が生じた場合、申請にて償還払い(上限回数4回、一定金額まで)を受けられる制度があります。詳しくはホームページをご覧ください。			
発行場所	健康推進課			

<妊娠判定受診費用助成>

非課税世帯の方は妊娠判定受診費用の助成対象になることがあります。詳しくはQRコードよりご確認ください。



滋賀県外で受診する場合

滋賀県外の医療機関で妊産婦健康診査・新生児聴覚検査を受ける人に、健診・検査費用の償還払い(一定金額まで)を行っています。事前申請が必要です。来所日をご予約ください。



WEB予約サイト➔

持ち物

医療機関の名称・住所・電話番号の分かるもの、母子手帳発行時にお渡しした申請書

近江八幡市外へ転出する場合

近江八幡市発行の受診券は使用できません。転出先の市町村の母子保健担当窓口へ申し出てください。

近江八幡市に転入される場合

転入後の最初の受診までに手続きが必要です。来所日をご予約ください。

WEB予約サイト➔



持ち物

母子健康手帳・前住所地の受診券

地域助産所相談

妊娠中のからだのこと、出産のこと、産後のからだの回復のこと、授乳や育児のことなどの相談に地域担当の助産師が応じます。

相談は電話・来所・訪問の方法が選べます。

詳しくはこちら➔



コペアクラス(妊娠期教室)

「コペアクラス」は妊娠中のご夫婦を対象とした、「コペアレンティング=夫婦で共に育児をすること」を促すプログラムで、ペアワーク(夫婦で話したり考えたりすること)や夫婦で協力する育児のイメージづくりを行いながら、親になる準備をする教室です。

詳しくは健康推進課までお問い合わせください。

日時・対象者

下記日程から受講してください。

(時間)9:15~11:30 (対象)妊娠20週以降
令和8年 4月24日(金)
令和8年 6月20日(土)
令和8年 8月14日(金)
令和8年10月17日(土)
令和8年12月14日(月)
令和9年 2月20日(土)

開催場所 市民保健センター(中村町25番地)

申込方法

右記のQRコードからご夫婦のどちらかお一人がお申し込みください。



その他

託児が必要な方は申込時にご記入ください。

歯科健診を受けましょう

妊娠中はむし歯や歯周病になりやすく、歯周病が早産や低出生体重児出産のリスクを高めるなど、おなかの赤ちゃんにも影響を与えます。

お子さんの健康を守るためにも、お子さんが生まれる前から家族全員が歯科健診を受け、かかりつけ歯科医をもちましょう。

詳しくはこちら➔



出産したら

こんにちは赤ちゃん事業(新生児訪問)

生まれてから4か月ごろまでの赤ちゃんがいるすべての家庭に、助産師や保健師が訪問して、赤ちゃんの健康・発達のことやお母さんの体や心のこと・育児のことなどの相談にお応えする「こんにちは赤ちゃん事業(新生児訪問)」を行っています。

対象者 近江八幡市に住民登録がある人で、おむね生後4か月までの赤ちゃんとその家族

回数 原則1回

費用 無料
※ただし、乳房の手当て(マッサージ)は赤ちゃん訪問には含まれません。

申し込み方法 次のいずれかの方法でお申し込みください。

- 乳幼児医療費助成(マル福)の手続きの時に出生児連絡票を提出
- 「母子健康手帳別冊」に綴じ込みの「新生児訪問指導依頼書」(郵便はがき)に必要事項を記入し、健康推進課まで送付
- 健康推進課へ電話

※1か月以上里帰りするなどで市外での訪問を希望する場合は、健康推進課までお問い合わせください。

産後ケア事業

医療機関や助産所で、入所・通所・訪問により、出産後のお母さんのからだのケアや育児・授乳の相談が受けられます。また、産後ケア事業を利用された際に要した交通費を一部助成しています。

対象者

産後1年未満(入所・通所は利用施設により異なります)の産婦さんとお子さん。

ご利用には要件がありますので、希望される方は健康推進課までお問い合わせください。

★事業の詳細と申込フォームはこちら➡



未熟児養育医療給付事業

養育医療を受ける必要のある未熟児に対して、指定医療機関に入院した場合の入院医療費及び入院時食事療養費(ミルク代)について、その自己負担分を公費負担します。ただし、室料、貸しおむつ等の保険対象外の費用は自己負担となります。

対象者

近江八幡市に住民登録のある人で、指定養育医療機関において、次に挙げるいずれかに該当し、医師が入院養育を必要と認めた1歳未満の児

- (1) 出生時体重が2,000グラム以下
- (2) 生活力が特に弱い(動きが異常に少ない、強度のチアノーゼが続く、異常に強い黄疸がある)など一定の基準の症状を示す児

申請方法

健康推進課へ必要書類を添えて申請してください。必要書類は、ホームページからダウンロードできます。



多胎児家庭育児支援事業

3歳前日までの双子等を養育する家庭で、日中支援者がいない家庭を対象にホームヘルパーを派遣し、家事や育児のサポート、外出支援を行います。詳しくは健康推進課までお問い合わせください。



乳幼児健診・離乳食教室

乳幼児健診・2歳6か月児相談

会場 市民保健センター(中村町25番地)

※令和8年1月より健康推進課窓口業務は市役所本庁舎(桜宮町236番地)で実施しますが、乳幼児健診は引き続き市民保健センターで行いますのでご注意ください。

- 乳幼児健診・2歳6か月児相談は発達の節目である重要な時期に、お子さまの成長について保護者の方と一緒に確認させていただく大事な機会です。
- お子さまの誕生日から健診日をご確認ください。混雑防止のため健診日・受付時間を母子手帳アプリはちっこ・近江八幡市ホームページにてご案内いたします。体調不良(発熱・下痢・嘔吐・発疹など)等で対象日に受診できない場合、健康推進課に連絡してください。
- 健診の所要時間は約2時間です。進み具合により待ち時間が発生することがあります。
- 会場内はお茶やミルク以外の飲食はできません。

4か月児健診

受付時間 13時45分～15時45分 **内容** 身体計測、問診、内科診察、ブックスタート

持ち物 スマートフォン(母子手帳アプリはちっこにて事前にアンケートを入力してください)、母子健康手帳、バスタオル

対象月	R7.11生	R7.12生	R8.1生	R8.2生	R8.3生	R8.4生	R8.5生	R8.6生	R8.7生	R8.8生	R8.9生	R8.10生	R8.11生
1～15日生		4/21 (火)	5/28 (木)	6/26 (金)	7/22 (水)	8/27 (木)	9/28 (月)	10/21 (水)	11/24 (火)	12/24 (木)	1/22 (金)	2/25 (木)	3/17 (水)
16～末日生	4/3 (金)	5/13 (水)	6/9 (火)	7/7 (火)	8/7 (金)	9/11 (金)	10/8 (木)	11/6 (金)	12/9 (水)	1/5 (火)	2/10 (水)	3/2 (火)	

10か月児健診

受付時間 13時30分～15時30分 **内容** 身体計測、問診、内科診察

持ち物 スマートフォン(母子手帳アプリはちっこにて事前にアンケートを入力してください)、母子健康手帳、バスタオル

対象月	R7.5生	R7.6生	R7.7生	R7.8生	R7.9生	R7.10生	R7.11生	R7.12生	R8.1生	R8.2生	R8.3生	R8.4生	R8.5生
1～15日生		4/22 (水)	5/25 (月)	6/22 (月)	7/21 (火)	8/28 (金)	9/29 (火)	10/19 (月)	11/25 (水)	12/21 (月)	1/25 (月)	2/17 (水)	3/23 (火)
16～末日生	4/6 (月)	5/12 (火)	6/12 (金)	7/9 (木)	8/17 (月)	9/9 (水)	10/9 (金)	11/10 (火)	12/10 (木)	1/12 (火)	2/5 (金)	3/8 (月)	

(以下は広告スペースです)

お子さまの健やかな成長を祈り、
「一生涯食べるものに困らないように」
との願いを込めて。



日本料理 **魚庄** 魚庄

お食い初めは生後100日のお祝いです
お食い初め膳 3,300円(税込)
近江八幡市馬淵町1647-1
TEL.0748-37-2001



1歳8か月児健診

受付時間 13時30分～15時30分

持ち物 スマートフォン(母子手帳アプリはちっこにて事前にアンケートを入力してください)、母子健康手帳、バスタオル
 ■フッ素塗布があります。直前に歯磨きをしてきてください。

内容 身体計測、問診、内科診察、歯科診察、フッ素塗布

対象月	R6.8生	R6.9生	R6.10生	R6.11生	R6.12生	R7.1生	R7.2生	R7.3生	R7.4生	R7.5生	R7.6生	R7.7生
1～15日生	4/9 (木)	5/7 (木)	6/4 (木)	7/3 (金)	8/3 (月)	9/3 (木)	10/1 (木)	11/11 (水)	12/3 (木)	1/7 (木)	2/4 (木)	3/4 (木)
16～末日生	4/27 (月)	5/19 (火)	6/17 (水)	7/23 (木)	8/20 (木)	9/14 (月)	10/13 (火)	11/26 (木)	12/18 (金)	1/19 (火)	2/15 (月)	3/19 (金)

2歳6か月児相談

受付時間 9時15分～11時15分 **内容** 身体計測、問診、保護者の血圧測定

持ち物 スマートフォン(母子手帳アプリはちっこにて事前にアンケートを入力してください)、母子健康手帳

対象月	R5.10生	R5.11生	R5.12生	R6.1生	R6.2生	R6.3生	R6.4生	R6.5生	R6.6生	R6.7生	R6.8生	R6.9生
1～15日生	4/15 (水)	5/15 (金)	6/8 (月)	7/16 (木)	8/5 (水)	9/1 (火)	10/6 (火)	11/4 (水)	12/7 (月)	1/14 (木)	2/8 (月)	3/5 (金)
16～末日生	4/28 (火)	5/27 (水)	6/25 (木)	7/28 (火)	8/21 (金)	9/18 (金)	10/22 (木)	11/20 (金)	12/22 (火)	1/27 (水)	2/19 (金)	3/16 (火)

3歳6か月児健診

受付時間 13時15分～15時15分

持ち物 スマートフォン(母子手帳アプリはちっこにて事前にアンケートを入力してください)、お子さんの耳の聞こえについてのアンケート、母子健康手帳、バスタオル、朝の尿(空の入れ物に大きじ1杯程度入れてお持ちください。)
 ■フッ素塗布があります。直前に歯磨きをしてきてください。
 ※予防接種のしおり(旧赤ちゃん手帳)にあります、「ささやき声検査」を実施してきてください。

内容 身体計測、問診、内科診察、歯科診察、フッ素塗布、検尿、視力検査、屈折検査

対象月	R4.10生	R4.11生	R4.12生	R5.1生	R5.2生	R5.3生	R5.4生	R5.5生	R5.6生	R5.7生	R5.8生	R5.9生
1～15日生	4/8 (水)	5/8 (金)	6/2 (火)	7/2 (木)	8/6 (木)	9/2 (水)	10/2 (金)	11/5 (木)	12/1 (火)	1/8 (金)	2/3 (水)	3/1 (月)
16～末日生	4/23 (木)	5/21 (木)	6/18 (木)	7/13 (月)	8/18 (火)	9/17 (木)	10/15 (木)	11/16 (月)	12/17 (木)	1/21 (木)	2/18 (木)	3/18 (木)

- R9年4月以降の日程については、R9年度健康ガイドブックや、市ホームページでご確認ください。

離乳食教室

オンライン型と来所型の2通りの方法で、午前中に開催します。どちらも同じ内容ですので、ご都合のよい方法でご参加ください。(予約制:開催日の5日前(土日祝除く)までに申し込み)

教室の詳細・
申し込みは
こちら



各種連絡相談先一覧

救急・急病

ケガや急病のとき

診療中の医療機関を探すなら

医療ネット滋賀 ☎0748(23)3799

自動音声で365日24時間案内します。
URL <https://www.shiga.iryu-navi.jp/>



子どもの救急・医療

～夜間・休日に病院へ行ったほうがよいか迷ったら～

小児救急電話相談 ※診察・治療は行いません。

短縮ダイヤル ☎#8000

または ☎077-524-7856

相談日時

平日および土曜日 18時～翌朝8時

休日 9時～翌朝8時

異物を飲み込んだら

(公財)日本中毒情報センター

※無料(通話料は自己負担)

大阪中毒110番 ☎072-727-2499

(24時間)

タバコ専用電話 ☎072-726-9922

(24時間・テープによる情報提供)

休日の診療

診療科目

内科・小児科・外科(土曜日は内科・小児科のみ)

近江八幡休日急患診療所

出町381番地 ☎0748-33-9311

診療時間

- 日曜日・祝日・国民の祝日・年末年始
10時～20時(受付:19時40分まで)
※ただし12月31日は10時～18時(受付:17時40分まで)、1月1日は13時～20時(受付:19時40分まで)
- 土曜日…15時～20時(受付:19時40分まで)

休日の歯科診療

祝日・年末年始・ゴールデンウィーク・お盆の救急診療を当番制で行っています。診療日・診療時間・診療所名については、該当月の広報おうみはちまんでお知らせします。

(一社)湖東歯科医師会

☎0748-20-2801 FAX 0748-40-0458

子どもの虐待に関する相談

虐待ホットライン (24時間) ☎/FAX 077-562-8996

子ども家庭相談室 (こども家庭センター)

☎0748-31-4001 月～金曜日 9時00分～16時45分

☎0748-33-3111 (市役所宿直) 月～金曜日の夜間(16時45分～) 土・日曜日、祝日、年末年始

こころの悩み相談

滋賀いのちの電話 ☎077-553-7387

金～月曜日 10時～20時30分

県立精神保健福祉センター

☎077-567-5010

月～金曜日(祝日、年末年始を除く)

9時～16時(面接は要予約)

こころの電話

☎077-567-5560

10時～12時、13時～21時(年末年始を除く)

東近江保健所 ☎0748-22-1300

月～金曜日(祝日を除く)

9時00分～16時00分

障がい福祉課 ☎0748-31-3711

月～金曜日(祝日、年末年始、閉庁日を除く)

9時00分～16時45分

健康推進課 ☎0748-33-4252

月～金曜日(祝日、年末年始、閉庁日を除く)

9時00分～16時45分

健康相談・栄養相談

健康推進課では随時、健康や食生活(離乳食を含む)に関する相談をお受けしています。健康や食生活について気になることがあればお気軽にご相談ください。

相談日時 月～金曜日(土・日曜、祝日、年末年始、閉庁日を除く) 9時00分～16時45分

問い合わせ・申し込み 健康推進課 ☎0748-33-4252

安心して暮らせる社会を目指して

地域の皆様の心の健康に寄り添います

公益財団法人 青樹会



滋賀八幡病院

精神科・神経科・心療内科・内科・認知症疾患医療センターおうみ



看護職員募集中!! 一緒に看護を始めませんか?

【年齢】59歳迄(定年60歳)

【時間】① 8:30 ~ 17:15 ② 16:00 ~ 翌0:30 ③ 0:15 ~ 8:45
④ 7:15 ~ 16:00 ⑤ 10:15 ~ 19:00 ※いずれも休憩60分

【待遇】マイカー通勤可(駐車場無料)、交通費実費支給(上限あり)、各種社会保険あり、制服貸与、昇給年1回、賞与年2回

【給与】※②③通し夜勤4回分含む/別途交通費支給

・看護師:286,500円~ ・准看護師:251,600円~ ・看護助手:218,600円~

【その他】お屋敷のみ(夜勤不可)、平日のみ、時間限定パートなど様々な働き方に対応しておりますので、お気軽にお問い合わせください。詳しくは病院ホームページをご覧ください。

★お問合せ先:総務課 0748-33-7103

〒523-8503 近江八幡市鷹飼町744番地

TEL.0748-33-7101 FAX.0748-32-7725

HPIはこちら→



耳鼻咽喉科 坂口クリニック

親切・丁寧・専門的な診療をご提供します。



予約サイトの
QRコード



診療時間	月	火	水	木	金	土
AM診療 9:30~12:30	●	●	/	●	●	●
PM診療 16:30~19:30	●	●	/	●	●	/

休診日:土曜午後・水曜・日曜・祝日



JR線近江八幡駅より徒歩6分 TEL.0748-36-3341

〒523-0032 近江八幡市白鳥町48-7
<https://sakaguchi-ent.com/>

キリスト教の「隣人愛」と「奉仕」の業を、医療を通して実践します。



公益財団法人近江兄弟社

ヴォーリス記念病院

〒523-0805 近江八幡市円山町927-1 TEL 0570-01-5211

診療科目

内科、消化器内科、循環器内科、呼吸器内科・呼吸器外科
脳神経外科、神経内科、外科、整形外科、リハビリテーション科
糖尿病内科・内分泌内科、泌尿器科 **緩和ケア**

■ 初診受付 8:30~12:00

再診受付 7:30~12:00

(休診日)日・祝・年末年始(12/29~1/3)



ヴォーリス記念病院

検索

病院の種別

- 地域包括ケア病棟:50床
- 回復期リハビリテーション病棟:60床
- 医療療養病棟:42床
- 緩和ケア病棟(ホスピス):16床

関連事業体

- 訪問看護ステーション ヴォーリス
- ホームヘルプステーション ヴォーリス
- ヴォーリス居宅介護支援事業所
- 看護小規模多機能型居宅介護「友愛の家 ヴォーリス」
- メディカルフィットネスセンター ヴォーリス
- ヴォーリス老健センター ● ワークステーションヴォーリス
- ケアハウス 信愛館
- ナーシングホーム ヴォーリス希望館(TEL.0748-36-1551)

在宅療養支援病院として、住み慣れた地域で、自分らしく暮らし続けることが出来るようご支援致します。

みみ

はな

のど

耳鼻咽喉科・アレルギー科



中小森町
交差点スグ

むらかみ耳鼻咽喉科クリニック

MURAKAMI ENT CLINIC



赤ちゃんからご高齢の方まで
ご家族みなで
安心して通えるクリニック
お気軽にご相談下さい。

web予約可能

近江八幡市中小森町339-1 P 20台有り
murakami-ent.com (0748-31-1187)

