



はちはぴ
ひろば

Omihachiman

子育てのお悩み、なんでもご相談ください

zoom での子育て相談も

はちはぴひろばへ

zoom を活用した相談・講座・イベント…

なかなか直接出会うことが難しい今、リモートでどんな活用方法があるのか、一緒にいろいろ試してみませんか？

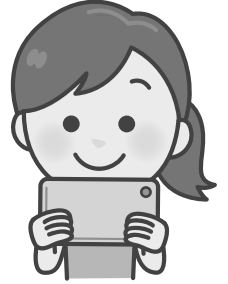

① zoom に挑戦

7/12(月)13:30 ~ 14:00

アプリを入れてはみたけれど…。「その先どうしていいのかよく分からない」「一度誰かとつないでみたい」そんなあなた！ぜひ一緒に zoom チャレンジしてみませんか。

はちはぴひろばとあなたのスマホ・PCをつないでみよう！という講座です。

操作に不安がある方は、はちはぴのカウンターに来ていただき、一緒に操作を試すことも可能ですよ。

② 入園相談 (入門編)

7/13(火)13:30 ~ 14:00

「保育園・幼稚園・認定こども園、って何がちがうの?」「入園手続きの時期と内容は?」など、そろそろ入園をお考えの方、zoom でおうちにいながら質問していただけます。まだまだこれから、という方も4月の入園をお考えで9月の申請に間に合うよう情報を知りたい、という方も、ぜひ zoom で相談に挑戦してみてください！

zoom で

③ 個別相談

日時を調整の上 1回 30分程度

「子育てのちょっとした心配ごと、自宅にしながら相談できたらいいな…。」

そんな時は、日時を調整の上はちはぴスタッフと zoom でお話ししませんか。

まずはメールにてお申込み・お問い合わせください。(ご希望日の確認など折り返し返信させていただきます)

すべての問合せ・お申込みは、メール (riyou.8man@gmail.com) にてお願いします。
折り返し詳細を返信させていただきます。※開室日・時間内での対応となります。

利用者支援事業拠点 はちはぴひろば 開室日：月・火・金・土曜日 開催時間：10:00~15:00



〒523-0891 滋賀県近江八幡市鷹飼町 179 アクア 21 1階

TEL & FAX : 0748-38-5623 Mail : riyou.8man@gmail.com

実施団体：NPO 法人ほんわかハート 事業主体：近江八幡市子ども支援課