



# 子育て支援センター 「クレヨン」だより



令和5年 **7月号**

子育て支援センター「クレヨン」

☆☆☆ 子育て支援センタークレヨンは  
子育て中の保護者と就園前の子どもが集まり、  
遊んだり親子で交流したりできる場です。 ☆☆☆

開館日：月曜日～金曜日（土・日・祝日を除く）

開館時間：9時00分～12時00分、13時30分～15時30分

利用可能人数：15組（30人）程度

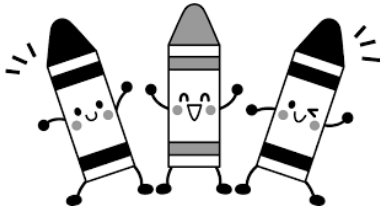

「赤ちゃん広場」「あそびの出前」「子育て相談」

「おしゃべりサロン」「子育て教室」「BP」のある日も

あそびの広場(自由来館)は、開館しています。是非遊びにきてください！

## 7月の予定

月	火	水	木	金	土	日
					1	2
3	4	5	6	7	8	9
赤ちゃん広場 身体計測(1歳まで) 9:00~12:00 13:30~15:30			子育て相談日 「ほっとルーム」 【要予約】 9:00~16:00			
10	11	12	13	14	15	16
赤ちゃん広場 身体計測(1歳まで) 9:00~12:00 13:30~15:30	*10日午前中は、「助産師さん と話そう」ですので 要予約です。		おしゃべりサロン 10:00~ 【要予約】			
17	18	19	20	21	22	23
海の日						
24	25	26	27	28	29	30
あそびの出前 (市民共生センター) 10:00~11:30			身体計測 9:00~12:00 13:30~15:30 ふたごさん広場 9:00~12:00			
31	0歳児子育て教室(7月コース) 要予約 7月4日(火)、11日(火)、18日(火)、25日(火) 10:00~11:30			1歳児子育て教室(7月コース) 要予約 7月5日(水)、12日(水)、19日(水)、26日(水) 8月2日(水) 10:00~11:30		

からべうたの紹介!

♪うえから したから

♪うえから したから おおかせこい  
こい こい こい



(遊び方)

歌に合わせて大きなハンカチを両手で  
上げて子どもに向かって振ります。気持ち  
の良い風に子どもたちは大喜びです  
よ!!



“笑顔につながる子育て”を私たちと一緒に・・・

近江八幡市の情報配信中！



♡**あそびの広場**♡ 9:00~12:00 13:30~15:30  
\*親子でたくさんのおもちゃで遊んだり、保護者同士が交流をしたり、わらべうた遊びなどもしています。

★午前は11:20頃、午後は15:20頃に片づけをしてからわらべうたをします。

♡**子育て相談「ほっとルーム」**♡ 9:00~16:00  
日頃、子育てで気になっている事、悩みや不安などありませんか？どんな事でもお気軽に相談してください。電話相談も行います。【要予約】

♡**赤ちゃん広場**♡ 9:00~12:00 13:30~15:30  
予約はいりません。

1歳までの親子が安心してゆったりと集い、遊べる広場です。身体計測もできます！  
☆対象：おおむね2~3カ月から1歳までの親子  
☆場所：子育て教室の「りすのへや」  
☆8組程度で、おもちゃで遊びましょう。

♡**「おしゃべりサロン」**♡(月1回) **定員8名程度**  
**(10:00~11:30)**

7月のおしゃべりサロンでお子さんの、“**生活リズム**”についてお話しませんか？例えば、「幼稚園に通っている上の子と、下の子のお昼寝やお昼ご飯…送迎…生活のリズムが違い、時間の折り合いをつけるのが難しい」「就園に向けて、今の生活リズムでいいのか？」など、心配や悩みをみんなで解決したり、考え合ったりゆっくりお話ししましょう！

\*お子さんは、お母さんのそばでお友だちと遊びます。

ホームページ 		近江八幡市 LINE 公式アカウント 
子育て初 		

『**遊びの出前**』(場所:市民共生センター)

7月24日(月)です。

おもちゃをいっぱいもっていきます。

時間 10:00~11:30

お車でお越しの方は、桐原保育所の駐車場をご利用ください。

\*この日も、「クレヨン」のあそびの広場があります。

**赤ちゃん広場「助産師さんと話そう」**

7月10日(月) 10:00~11:30 **【要予約】**

赤ちゃん広場に、助産師さんが来てくださいます。お母さんの身体や赤ちゃんの発達の話などを聞かせてもらいます。心配な事の相談もできます。お母さんのからだを整えるエクササイズもします。一緒に楽しみましょう！2子3子の方もご参加ください！抱っこひもの調整やおんぶの仕方も教えてください。抱っこひももご持参ください。

午後からはいつも通り赤ちゃん広場をします。

申し込み期間：6月26日(月)~7月3日(月)

申し込み用紙は「クレヨン」にあります。職員に声をかけてください。

\*電話申し込みは、13:30~17:00の間でお願いします。

**保育所・幼稚園・こども園等の入園・入所に関する相談会を実施します！**

入園(所)に関する相談に、幼児課の職員が個別にお答えします。入園の申し込み時期や保育所等に入るための条件など分からないことを何でもご相談ください。

○実施日：令和5年8月1日(火) ○定員：5名 ○相談時間：1名25分  
①9:30~②10:00~③10:30~④11:00~⑤11:30~

令和5年8月22日(火) ○定員：4名 ○相談時間：1名25分  
①13:30②14:00~③14:30~④15:00~

○申込方法：事前予約制となります。上記の希望する日時を電話にてお申込みください。(先着順)

○申込期間：**令和5年7月11日(火)~18日(火)** 休館日を除く

\*電話の受付時間は、13時30分~17時です。クレヨンまで申し込んでください。

＜お知らせ＞

\*午前7:00において暴風警報が発令された場合は、臨時休館とします。

\*暑くなってきましたので、水分補給できるよう、お茶、水をご用意ください。

\*赤ちゃんが、寝られた時やおむつ替えのための大きめのタオルを1枚ご持参いただくと便利です。

\*冷房しますので、各自調整できるものをご用意下さい。

♡**問い合わせ**♡

近江八幡市  
子育て支援センター「クレヨン」  
近江八幡市加茂町 1524  
TEL・FAX・(0748) 36-7270