子育て支援センター「クレヨン」だより

令和６年**4月号**　　子育て支援センター「クレヨン」

子育て支援センタークレヨンは、子育て中の保護者と就園前の子どもが集まり遊んだり親子で交流したりできる場です。

開　館　日：月曜日～金曜日(土・日・祝日を除く)
開 館 時 間：**9時００分**～１２時００分、１３時３０分～１５時３０分
利用可能人数：１５組(３０人)程度

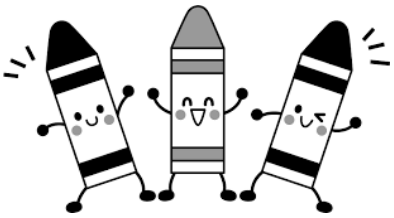

「赤ちゃん広場」　「あそびの出前」　「子育て相談」
「おしゃべりサロン」　「子育て教室」　「BP プログラム」
のある日も、

あそびの広場(自由来館)は、開館しています。

是非遊びにきてください！

月	火	水	木	金	土	日
1	2	3	4	5	6	7
8	9	10	11	12	13	14
赤ちゃん広場(身体計測) 【１歳まで】 9:00～12:00 13:30～15:３０			子育て相談日 9:00～16:00 【要予約】	ふたごさん広場 9:00～12:00		
15	16	17	18	19	20	21
			おしゃべりサロン 10:00～11:30 【要予約】			
22	23	24	25	26	27	28
赤ちゃん広場(身体計測) 【１歳まで】 10:00～11:30 13:30～15:３０			身体計測 9:00～12:00 13:30～15:30			
29	30					
昭和の日						

22日午前中は、「助産師さんと話そう」ですので要予約です。

赤ちゃん広場「助産師さんと話そう」４月２２日（月）10:00～11:30　【要予約】
赤ちゃん広場に、助産師さんが来てくださいます。お母さんの身体や赤ちゃんの発達の話などを聞かせてもらいます。心配な事の相談もできます。お母さんのからだを整えるエクササイズもします。一緒に楽しみましょう！赤ちゃんにとっても、お母さんにとっても楽な抱っこ、おんぶの仕方のお話もあります。抱っこ紐をお持ちの方はご用意ください。午後からはいつも通り赤ちゃん広場をします。

おしゃべりサロン【要予約】定員5組程度
4月のテーマは、「保育園、幼稚園、こども園での新生活がスタートして、お子さんの様子はどうですか？聞かせてください」です。お話ししましょう！

１歳児子育て教室（５月コース）
５月１日(水)、８日(水)、１５日(水)、２２日（水)、２９日(水)

わらべうたの紹介

♪かっちんこ♪

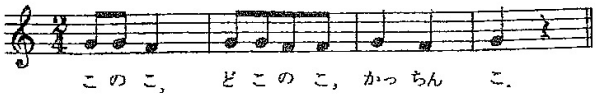

4月の広場でします。みんな来てください！

(遊び方)
・子どもを横に抱き、ゆっくりとうたいながら左右に優しく揺らして遊びます。
・友達と一緒に遊ぶ時には、「かっちんこ」で頭と頭をくっつけます。
＊子どもは抱っこしてもらうことが大好きです。繰り返しやってみましょう！

“笑顔につながる子育て”を私たちと一緒に・・・

近江八幡市の情報配信中！

笑顔の子育て応援します

♡あそびの広場♡　9:00～12:00、13:30～15:30

＊親子でたくさんの木のおもちゃで遊んだり、保護者同士が交流をしたり、わらべうたもしています。

＊午前は11時４０分頃（令和６年度４月より）、午後は15時20分頃に片付けをしてからみんなでわらべうたをします。

その後、相談もできますのでいつでもお声掛けしてください。

ホームページ

子育てネット

近江八幡市LINE公式アカウント

「0歳児子育て教室　きらきら」【登録制】定員は８組程度

０歳児の親子が出会い、子どもとのかかわり方やヒントを学び、子育て仲間で情報交換しながら、つながりあって楽しく子育てができる教室です。

＊対象は、第１子でおおむね生後６～８ヶ月頃の赤ちゃんを子育てされている方。

＊この教室への参加申し込みは１回限り。

＊週１回の４回連続コース。

「2歳児子育て教室　にっこり」【登録制】定員は１０組程度

自我が芽生える素晴らしい時期。「自分で！」「自分がする！」という姿を見せ、成長を感じる時期でもありますが、「どうかかわったらいいの？」お子さんへのかかわり方や子育てのヒントを学び、子育て仲間で情報交換しながらつながりあって楽しく子育てができる教室です。

＊対象は、２歳６ヶ月頃から３歳頃までのお子さんと保護者(第２子以降のお子さんでもご参加頂けます)

＊この教室への参加申し込みは、１回限り。

＊週１回の５回連続コース。

◇詳しい日程は、近江八幡子育て情報アプリ、案内チラシ、「クレヨンだより」をご覧ください。

赤ちゃん広場

★1歳までの親子が安心してゆったりと集い、遊べる広場です★

☆対　象：おおむね２～３カ月から１歳までの親子

☆場所：子育て教室の「りすのへや」

☆5組程度で、おもちゃで遊びましょう。予約はいりません。

♡子育て相談「ほっとルーム」9:00～16:00

日頃、子育てで気になっている事、悩みや不安などありませんか？どんな事でもお気軽に相談してください。電話相談も行います。

【要予約】

5月コース「1歳児子育て教室　ほほえみ」の申し込みのお知らせ【登録制】

子どもが成長する中で「自己を主張する」時期は、「成長してきたな」という喜びと同時に「子どもの気持ちをどう理解したらいいの・・・」と悩むこともあります。その時期に１歳児教室を通してお母さん同士や保育士・栄養士・歯科衛生士と一緒に子どもとの関わり方をみんなで考えましょう。

＊この教室への参加申し込みは、１回限り。

＊週１回の５回連続コース。定　員　８組（１６名）程度　(先着順)

対　象　教室の始まる時に１歳６か月頃から２歳までのお子さんとその保護者
(第２子以降のお子さんでもご参加頂けます)

期　間　毎週１回（１０：００～１１：３０）５回実施

開催場所　子育て支援センター「クレヨン」

日　程

5月コース	1回目	2回目	3回目	4回目	5回目
	5月1日(水)	5月8日(水)	5月15日(水)	5月22日(水)	5月29日(水)
内　容	はじめまして	歯のおはなし	食育のおはなし	みんなで遊ぼう	作って遊ぼう

申込期間　令和６年４月８日（月）～１２日（金）チラシの参加申込書、電話でも受け付けます。

※電話の方は１３：３０～１７：００の間に申し込んでください。

※チラシは３月下旬頃に各センターに置きますのでご覧ください。

※都合により内容の変更がある場合があります。

❤問い合わせ❤　地域子育て支援センター「クレヨン」
近江八幡市加茂町1524
TEL・FAX・（０７４８）３６―７２７０