子育て支援センター「クレヨン」だより

令和６年３月号　子育て支援センター「クレヨン」

3月の予定をお知らせします！

子育て支援センタークレヨンは、子育て中の保護者と就園前の子どもが集まり遊んだり親子で交流したりできる場です。

開　館　日　：月曜日～金曜日(土・日・祝日を除く)

開 館 時 間　：**9時00分**～１２時００分、１３時３０分～１５時３０分

利用可能人数　：１５組(３０人)程度

「赤ちゃん広場」「あそびの出前」「子育て相談」「おしゃべりサロン」「子育て教室」「BP プログラム」のある日も、あそびの広場(自由来館)は、**開館**しています。是非遊びに来てください！

月	火	水	木	金	土	日
BP プログラムは、３月１日、８日、15 日、22 日（水）10：00～12：00		０歳児子育て教室は、５日、12 日、19 日、26 日（火）10：00～11：30		1	2	3
4	5	6	7	8	9	10
赤ちゃん広場 身体計測（1 歳まで） 9:00～12:00 １3:30～15:30		子育て教室 「コロコロたまごを作ろう！」【要予約】	子育て相談日 9:00～16:00 【要予約】			
11	12	13	14	15	16	17
子育て教室 「コロコロたまごを作ろう！」【要予約】			おしゃべりサロン 10:00～11:30 【要予約】			
18	19	20	21	22	23	24
遊びの出前 （市民共生センター） 10:00～11:30		春分の日	身体計測 ９：00～12：00 １３：３０～15：30 ふたごさん広場 ９：00～12:00			
25	26	27	28	29	30	31
赤ちゃん広場 身体計測（1 歳まで） 9:00～12:00 １3:30～15:30						

♪ずくぼんじょ♪

（「ずくぼんじょ」とは、「つくし」のことです。）

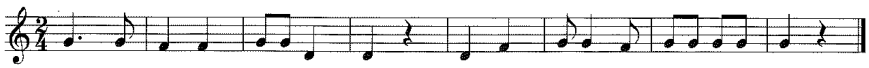

◎両手を頭上で合わせて、つくしになったつもりでしゃがみ、リズムに合わせて左右に揺れる。

♪クレヨンで遊んだことを家庭でも楽しんでもらえたら・・・・♪

そんな思いでいろいろなわらべうたを皆さんと一緒に「あそびの広場」や教室の中で楽しんできました。３月は広場の中で、一年間を振り返って楽しみます。リクエストもどうぞ!

“笑顔につながる子育て” を私たちと一緒に・・・

♡あそびの広場♡

＊親子でたくさんの木のおもちゃで遊んだり、保護者同士が交流をしたり、わらべうた遊び、絵本の読み聞かせなどもしています。
９時～１２時００分・13 時 30 分～１５時３０分
★午前中は、１１：２０頃、午後は１５：２０頃に片付けをしてからわらべうたをします。その後、相談もできますのでいつでも声掛けしてください。

ホームページ

子育てネット

近江八幡市 LINE
公式アカウント

『遊びの出前』について（場所：市民共生センター）

時間 10:00～11:30　人数制限１５組まで
おもちゃをいっぱいもっていきます。
３月は１８日（月）です。お車でお越しの方は、桐原保育所の駐車場をご利用ください。
この日は、「クレヨン」のあそびの広場もあります。

♡子育て相談「ほっとルーム」♡9:00～16:00

日頃、子育てで気になっている事、悩みや不安などありませんか？どんな事でもお気軽に相談してください。電話相談も行います。【要予約】

子育て教室「コロコロたまごを作って遊ぼう！」２月28日、３月６日（水）、11 日（月）10：00～11：30

お母さんたちのリクエストにお答えして子育て教室ではおなじみの「コロコロたまご」の歌に合わせて遊べるかわいい絵本を作りませんか？お出かけのカバンにも入れられるサイズです。作った後は、みんなで遊んでみよう！　定員：１日８組までです。　要予約
申し込み期間：２月５日（月）～９日（金）あそびの広場で職員に声掛けしてください。電話でも申し込めます。
電話の場合は、13：30～16：30 までにお願いします。

♡「おしゃべりサロン」♡　14 日(木)定員5名程度　（10:00～11:30）要予約

＊３月のテーマは、「保育所・こども園・小規模保育・家庭的保育・幼稚園って・・・？、についてです。
今回は、これからお子さんを入所、入園させようかな・・と考えておられるお母さんたちと先輩ママが集まってお話をします。少し先の事だけどいろいろ考えたり、少し心配したり・・・。そんな時に先輩ママの具体的な体験談を聞かせてもらえるのは、少しイメージできたりヒントを得ることができます。子どもたちは、お母さんのそばで遊びます。
＊申し込みは、クレヨンの「あそびの広場」でお願いします。申し込みは、職員に声掛けしてください。

＊「0歳児子育て教室　きらきら」「1 歳児子育て教室　ほほえみ」「2 歳児親子教室　にっこり」の申し込みのお知らせ＊

子育て教室は、子育てについて語り合ったり専門の先生からお話を聞いたりしながら、子育てのヒントを学びます。親同士がつながりあって楽しく子育てができます。
※令和６年度の『子育て教室』については、３月末から４月になりましたら参加申込書を各こどもセンター、子育て支援センター、各コミュニティセンターにおきますのでご覧ください。
※令和６年度「１歳児子育て教室」５月コースの申し込みは、４月８日（月）から 12 日（金）です。
詳しくは、チラシをご覧ください。

今年度もありがとうございました！

今年度もあそびの広場や、遊びの出前、０歳児子育て教室、１歳児子育て教室、２歳児親子教室にたくさんの方にご参加いただき、ありがとうございました。
子育てをしていて不安になった時や子どもの悩み等も、いつでも気軽に聞かせてください。

❤問い合わせ❤　地域子育て支援センター「クレヨン」
近江八幡市加茂町 1524
TEL・FAX・（０７４８）３６―７２７０