

3月

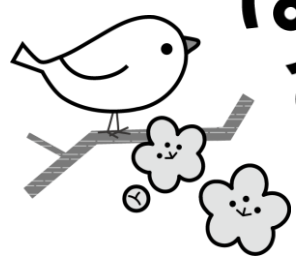

はちはひひろば

○mihachiman

LINE 登録受付中！
はちはひの予定をお届けします。
ぜひ登録してね！
LINE アカウント:@489ngnft



3/28(月)おたのしみ会

時間:10:30~12:00 会場:アクア21センターコート 参加費:無料
※午前中はちはひひろばは一般利用していただけます

「この1年間ありがとう!」「これからもよろしくね」の思いを込めて、「ママパスポート近江八幡・竜王」さんと共催で、おたのしみ会を実施します。

10:30~ 月に一度のえほんのひろば in AQUA21
日本語でえほんの読み聞かせ&英語での読み聞かせも☆

11:10~ こねこね音楽ステージ
4月から生活が変わる方もそうでない方も、楽しいひと時を一緒に過ごしませんか?
申込は専用フォーム(QRコード→)より



3/25(金)助産師相談 DAY

予約制で1組30分
①10:10-10:40 ②10:50-11:20 ③11:30-12:00
子育て中の不安な事・気になる事を助産師さんにたずねてみませんか?
ご予約は電話・メール(チラシ下に掲載)にて!
※相談スペースと一般利用スペース、ホールを分けて実施します。
一般利用は1/2のスペースで開催します。

↓貸室状況 & 相談

- ★印は一般利用不可の日です
- ★15(火)AM...貸室 (おっぱい整染案)
当日参加 OK(人数が多いとお断りする場合があります)
- ★22日(火) AM...貸室 (蜜柑の木)
学校に行きにくい小中高校生の保護者さん対象の相談
- ★29日(火)AM...貸室 (ハグベビー)
バトンタッチ会(おしゃべり、リユース、活動紹介)

■z o o m相談~子育て全般に関して 日時を調整の上1回30分程度

まずはメールにてご希望の日時など問合せください。
(折り返し返信させていただきます)
riyou.8man@gmail.com まで! →



日	月	火	水	木	金	土
3月		1 午前 午後	2	3	4 午前 午後	5 午前 午後
6	7 午前 午後	8 午前 午後	9	10	11 午前 午後	12 午前 午後
13	14 午前 午後	15 貸室 午後	16	17	18 午前 午後	19 午前 午後
20	21	22 貸室 午後	23	24 貸室 午後	25 相談 午後	26 午前 午後
27	28 午前 午後	29 貸室 午後	30	31		

新型コロナ感染拡大防止のため、ご利用は午前(10~12時)/午後(13~15時)定員制です。詳細はブログをご覧ください。

開室日：月・火・金・土曜日 開催時間：10:00~15:00

開室日が変更になる場合があります。最新の予定はブログをご覧ください

親子で遊べるコーナーや、相談窓口を兼ね備えた情報発信基地！
そんな拠点を目指しています。
駅直結、買い物のついでにも立ち寄れます。雨の日や夏・冬も快適。
ママ・パパはもちろん、祖父母・子育て支援グループ等、みなさんで
ぜひご活用ください！

スケジュールや日々の様子は **ブログ** を
チェック! (「はちはひひろば」で検索)
<https://hachihapi.shiga-saku.net/>

