

# 新型コロナワクチンの接種について

**問** 新型コロナウイルスワクチン接種対策室 TEL (36)1771・FAX (34)6612・HP 17390

現在、進めている65歳以上の高齢者への優先接種は、7月末の完了を予定しています。  
次の優先接種対象者は、65歳未満で基礎疾患がある人・高齢者施設などで従事している人です。

## 基礎疾患がある人とは？

以下の病気や状態で、通院または入院をしている人をいいます。

- ・慢性の呼吸器の病気
- ・慢性の心臓病（高血圧を含む）
- ・慢性の腎臓病
- ・慢性の肝臓病（肝硬変など）
- ・インスリンや飲み薬で治療中の糖尿病または他の病気を併発している糖尿病
- ・血液の病気（鉄欠乏性貧血を除く）
- ・免疫の機能が低下する病気（治療や緩和ケアを受けている悪性腫瘍を含む）
- ・ステロイドなど免疫の機能を低下させる治療を受けている
- ・免疫の異常に伴う神経疾患や神経筋疾患
- ・神経疾患や神経筋疾患が原因で身体の機能が衰えた状態（呼吸障がいなど）
- ・染色体異常
- ・重症心身障がい（重度の肢体不自由と重度の知的障がいとが重複した状態）
- ・睡眠時無呼吸症候群
- ・重い精神疾患（精神疾患の治療のため入院している、精神障害者保健福祉手帳を所持している、または、自立支援医療（精神通院医療）で「重度かつ継続」に該当する場合）や知的障がい（療育手帳を所持している場合）
- ・BMI（体格指数）が30以上の肥満の人  
BMI = 体重(kg) ÷ 身長(m) ÷ 身長(m)

## 接種開始時期

7月中旬以降、接種開始予定（上記の優先接種対象者）  
8月中旬以降、それ以外の人の接種を開始予定  
※今後変更になる場合があります。

## 接種券などの送付時期

16歳以上65歳未満の人／6月下旬までに  
7月1日現在で12歳～15歳の人／7月中旬に  
※今年度中に12歳になる人には、12歳に達した翌月に発送する予定です。  
※接種会場や予約時期などは、7月上旬頃に市ホームページに掲載するほか、個別に郵送でお知らせします。

## 高齢者施設などで従事している人とは？

高齢者が入所・居住する社会福祉施設などで利用者  
に直接接する職員をいいます。条件など、詳しくはお  
問い合わせください。

## 地域の医療機関での接種が可能となります

個別接種の準備が整った市内の医療機関から、順次、  
予約受付と接種が開始されます。各医療機関で、準備  
状況が異なるため、具体的な予約や接種に関する相談  
は、接種を希望する医療機関へお願いします。接種可  
能な医療機関は、今後、市ホームページなどでお知ら  
せします（医療機関名は、予約が混雑すると診察に影  
響がでますので、医療機関によっては、非公開とさせ  
ていただく場合があります）。

なお、個別接種を受ける人は、集団接種との重複予  
約はできません。すでに集団接種の予約をしている人  
で、個別接種に変更する人は、必ず集団接種の予約を  
キャンセルしてください。

## 集団接種会場までのシャトルバスを ご利用ください

利用無料 予約不要

高齢者の新型コロナワクチン接種会場への交通の利  
便性を高めることを目的として、市文化会館前と集団  
接種会場であるあづちマリエートを結ぶシャトルバス  
を運行します。運行時間など、詳しくは市ホームペ  
ージをご覧ください。

**運行内容** 2台のシャトルバスが市文化会館とあづち  
マリエートを往復し、始発の午後0時30  
分から最終着の午後6時まで30分ごとに  
発着します。

**運行期間** 7月30日(金)まで  
※土日・祝祭日を除く。

**問** 長寿福祉課  
TEL (31)3737・FAX (31)3738・HP 18673



4月27日(火)から5月31日(月)にか  
けて、基本設計(案)のパブリックコメ  
ント(意見募集)を実施し、6人から  
21件のご意見をいただきました。ご協  
力ありがとうございました。

ご意見に対する市の考え方などを  
市ホームページ(HP)18542(こ  
で公表しています。

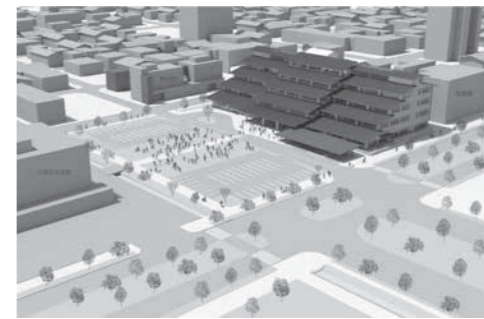

## 市庁舎整備基本設計(案)の パブリックコメントの結果を公表しています

**問** 市庁舎整備推進室  
TEL (36)5577・FAX (32)2695  
HP 13461

主なご意見として、脱炭素社会の  
推進、環境負荷低減のための太陽光  
発電設備導入などのご意見があり、  
基本設計への反映を検討します。そ  
の他にも、段状になった庁舎の形状  
や吹き抜け、機械設備に対する維持  
管理費、相談スペースのプライバシー  
に関するご意見をいただきました。

パブリックコメントのほか、5月  
中旬に実施した市民説明会や市議  
会、職員などの意見も取り入れなが  
ら、7月中旬に基本設計をまとめて、  
本紙8月号で詳しくお知らせする予  
定です。

市では、地域振興を目的に、地域  
の課題解決につながる公益活動を実  
施する団体などを支援するため、「ク  
ラウドファンディング活用事業」を進  
めています。今回は、市が公認した第  
7号のプロジェクトを紹介します。

**事業名** 「琵琶湖の離島 5年後の沖  
島を想つモノを沖島百貨が届けたい」  
**実施団体** 沖島百貨  
**事業の概要** 沖島オリジナル商品の  
開発やECサイト(ネットショップ)の  
グサイトの作成を通じて、沖島のP  
Rと新たな産業の創出を図ります。  
※詳しくは、市ホームページ  
または「CAMPIRE」専用  
サイトをご覧ください。



**沖島百貨からのメッセージ**  
沖島は琵琶湖に浮かぶ、世界的に  
も希少な淡水に人が生活する島で  
す。沖島の生業はほぼ漁業ですが、  
平均年齢70歳を超えた漁業者の数は  
減り、日々の生活もしづらくなっ  
ています。

市クラウドファンディング活用事業公認第7号  
「沖島百貨クラウドファンディング」  
**問** まちづくり協働課  
沖島百貨奥村さん  
TEL (36)5552・FAX (36)5553  
HP 10416  
TEL (47)8848

HP: ホームページ  
ID番号





平成16年10月に第1巻を刊行してから17年。最終巻である第9巻「地域文化財」ができました。地域の人びとが守り継いできた歴史文化遺産を、市史編纂事業の調査成果から抽出し、紹介しています。

第1巻は、各節を学区単位に分け、「地域の宝」として、第2巻以降は、埋蔵文化財や安土城・観音寺城・八幡山城と市内に残る中世城郭、国選定重要文化的景観第1号「近江八幡の水郷」、彫刻や絵画・書、近代資料を分野別にまとめて紹介しています。彫刻は、重要文化財である長命寺蔵十一面観音立像をはじめ108体、絵画は、桑実寺縁起絵巻や長命寺参詣曼荼羅、また、塩川文麟や北垣公麟といったゆかりの画人の絵画76点、書は貫名松翁（海屋）・巖谷一六など著名な書家の作品47点を掲載しています。

# 近江八幡の歴史 第9巻 「地域文化財」を刊行

## 既刊8巻も好評販売中

- 第1巻／街道と町なみ
- 第2巻／匠と技
- 第3巻／祈りと祭り
- 第4巻／自治の伝統
- 第5巻／商人と商い
- 第6巻／通史Ⅰ 歴史のあけぼのから安土城まで
- 第7巻／通史Ⅱ 八幡山城から幕末まで
- 第8巻／通史Ⅲ 明治維新から新市誕生まで

## 頒布先

- ▼市役所・公共施設  
市史編纂室、文化観光課、市立資料館
- ▼市内書店  
川端書店、本のがんこ堂アクア店、SUNMUSIC 近江八幡店、めん嘉

## 近江八幡の歴史 第九巻 地域文化財

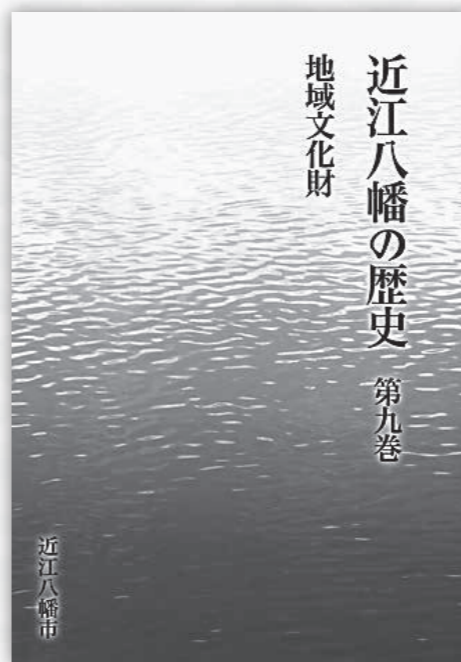

A4判並製／オールカラー／本文361ページ  
1冊3,000円(税込)

## 目次

- 第1章 近江八幡の地域文化財  
八幡学区の宝／島学区の宝／岡山学区の宝／金田学区の宝／桐原学区の宝／馬淵学区の宝／北里学区の宝／武佐学区の宝／安土学区の宝／老蘇学区の宝
- 第2章 近江八幡の遺跡・景観  
縄文社会から弥生社会へ／律令国家の成立と地域社会／近江八幡の三大城郭／近江八幡の文化的景観と地域文化財
- 第3章 宗教文化の広まり―戦乱と復興―  
上代から平安末期の仏像・神像／中世の宗教文化／近世の宗教文化・戦乱から復興へ
- 第4章 近江八幡の文芸―その土壌と発展―  
近江八幡にゆかりの画人たち／近江八幡における貫名松翁とその系譜／近代の作家群像
- 第5章 近江八幡の近代化遺産  
明治の地籍図／勤業振興と近江八幡／田中建築事務所とヴォーリズ建築事務所／古写真にみる人びとのくらし

問 市史編纂室 TEL・FAX (33) 2118 HP 18591

## 市民マルシェの出店者を募集します

問 商工労政課

TEL (36) 5517・FAX (46) 5320・HP 18509



新型コロナウイルス感染症の影響により、出店機会が少なくなったマルシェ参加者や市内飲食店、小売業者を対象に、市が主催する市民マルシェへの出店者を募集します。

日時 9月25日(土) 午前11時～午後4時

場所 安土町総合支所駐車場

募集店数 30店

募集期間 7月5日(月)～26日(月)

※応募方法など、詳しくは市ホームページをご覧ください。

※新型コロナウイルス感染症の状況により中止する場合があります。



## マイナンバーカードの申請をお手伝いします

問 市民課

TEL (36) 5500・FAX (33) 1717・HP 18615



郵便局でも申請に必要な写真撮影ができます。

市内の各郵便局で、マイナンバーカードの申請に必要な写真撮影ができます。

また、次の日程で市役所職員が出張申請に伺います。お近くの人は、ぜひご利用ください。

日時と場所 7月15日(木)  
馬淵郵便局／午前9時～11時  
武佐郵便局／午前11時30分～午後1時30分



## 消費生活講座KIDS編 No.1 「おかねのね教室」お金と物の大切さについて

申・問 市消費生活センター

TEL (36) 5566・FAX (36) 5553  
shohi@city.omihachiman.lg.jp

みんなは欲しいものはあるかな？  
何かを買うにはお金が必要ですが、使えるお金は限られています。この夏休みは、お金や物をしよっぱすに使う工夫を教えてください、レベルアップしちゃおう！ 参加無料

日時 8月2日(月) 午後2時～3時30分

場所 ひまわり館1階ホール

対象 市内在住・在学の小学生(1

～4年生は保護者同伴)

講師 滋賀県消費生活センター職員

定員 20人(先着順)

申込方法 名前、住所、電話番号、小学校名、学年をEメールまたは電話でお知らせください。

申込締切 7月19日(月)



申請はご自身でも簡単にできます。

マイナンバーカードの申請は自宅のパソコンやお手持ちのスマートフォンでも簡単に手続きできます。

詳しくは、市ホームページ(HP) 7985をご覧ください。







男女共同参画啓発作品  
「男女が輝いて生きる」絵手紙の作品を募集

申・問 人権・市民生活課 TEL(36)5881・FAX(36)5553  
HP 18753 〒523-8501 (住所記載不要)

性別による固定観念にとらわれることなく、その人らしさを尊重し、あらゆる場面でそれぞれの個性と能力を発揮できる男女共同参画社会の実現をめざし、地域・職場・家庭・学校の中で、男女共同参画のイメージをわかりやすく伝える絵手紙を募集します。

応募資格

市内在住、在勤、在学の人(団体による作品は不可)。

応募部門/小学生、中学生、一般(高校生を含む)

応募規定

- ①作品は絵と文字の入った絵手紙(イラスト)とします。
- ②郵便ハガキまたは同サイズの用紙で応募してください。
- ③応募作品は未発表・自作のもので、他のコンテストなどに応募していない作品に限ります。
- ④1人3点以内で応募してください。

応募方法

住所、氏名(ふりがな)、勤務先または学校名(学年)、電話番号を明記のうえ、人権・市民生活課へ郵送または持参してください。

応募締切 9月3日(金)必着  
選考 それぞれの部門ごとに最優秀賞、優秀賞、入賞を選考します。  
※「人権啓発カレンダー2021」に掲載した作品を毎月、広報紙面で紹介しています。ぜひご覧ください。

令和2年度 最優秀作品



新型コロナウイルス対策との両立を  
暑くなる季節は熱中症に注意しましょう

健康推進課 TEL(33)4252・FAX(34)6612

今年の夏は、昨年引き続き、新型コロナウイルス感染症予防のためのマスクの着用や自粛生活による運動不足などの影響から、熱中症が発生しやすいといわれています。次のポイントに注意し、夏を元気に過ごしましょう。

暑さを避ける

- ・感染症予防のため、換気扇や窓を開放して換気を確保しつつ、エアコンの温度設定をこまめに調整する。
- ・外出時は暑い日や暑い時間帯を避け、無理のない範囲で活動する。
- ・涼しい服装を心がけ、外に出る際は日傘や帽子を活用する。
- ・少しでも体調に異変を感じたら、涼しい場所に移動し、水分を補給する。

状況に応じてマスクをはずす

- ・屋外で人と十分な距離(2メートル以上)が確保できる場合は、適宜マスクをはずす。
- ・マスクを着用しているときは、負荷のかかる作業や運動を避け、周囲の人との距離を十分にとったうえで、適宜マスクをはずして休憩する。

こまめに水分補給をする

のどが渇く前に、こまめに水分を

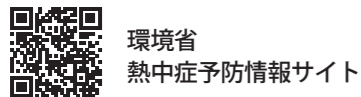

補給する(目安は1日あたり1.2リットル)。  
・たくさん汗をかいたときは、スポーツドリンクや塩あめなどで水分とともに塩分も補給する。

今年から「熱中症警戒アラート」の運用が始まります

今年から環境省と気象庁により熱中症警戒アラートの運用が始まりました。このアラートは、熱中症の危険性が極めて高くなると予想される日の前日夕方または当日早朝に都道府県ごとに発表されます。テレビ・ラジオなどでの報道や環境省の熱中症予防情報サイトなどでアラートが発表されていることを知った時は、前述の熱中症予防行動を積極的にとりましょう。

教えてください。  
あなたの「こころの風景」のこと。

NHK-BSプレミアムでは、皆さんから寄せられたお便りをもとに、俳優の火野正平さんがにっぽんを縦断する「にっぽん縦断 こころ旅」を放送しています。番組では、皆さんからのお便りを募集しています。忘れられない景色、大切な人との出会いの場所、音や香りの記憶がよみがえる情景、いま癒されているスポットなど、エピソードを添えてお送りください。

滋賀県の放送予定 9月27日(月)~10月1日(金)

問 NHKふれあいセンター TEL 0570(066)066 (ナビダイヤル)



応募内容 次の内容を明記し、応募ください。

- ①住所 ②お名前 ③電話番号
- ④性別 ⑤年齢 ⑥思い出の場所・風景
- ⑦場所にまつわるエピソード

応募方法

- 番組ホームページから <http://nhk.jp/kokorotabi>
- ファクスで 03-3465-1327
- ハガキ・封書で 〒150-8001 NHK「こころ旅」係

応募締切 8月2日(月)必着



令和3年度  
国民健康保険の保険料率が決定

問 保険年金課 TEL(36)5751・FAX(33)1717

令和3年度の国民健康保険料の決定通知書は6月中旬頃に送付いたします。納付書による納付の人は、決定通知書に各納期分の納付書をまとめて送付しています。納期限が来ていない納付書は、皆さんのお手元で管理をお願いします。

▼国民健康保険は、世帯単位で保険料を計算し、納付義務者は世帯主です。保険料の通知や納付書などは、世帯主あてに送付します。

▼国民健康保険の加入・喪失の届け出は14日以内に行ってください。自動的に国民健康保険の資格変更は行われません。届け出が遅れると、医療費が全額自己負担となり、保険料をさかのぼって納めていただくことがあります。

特定健診の受診による病気の早期発見・治療や生活習慣の改善、ジェネリック医薬品の利用で年々増加する医療費を抑制することができます。皆さんのご協力をお願いします。



令和3年度国民健康保険料率 (※介護納付金は40歳以上65歳未満の人のみ該当)

区分	所得割率	均等割額 (加入者1人につき)	平等割額 (加入世帯1世帯につき)	賦課限度額
基礎賦課額 (医療分)	7.10%	26,800円	20,400円	63万円
後期高齢者支援金 (支援分)	2.63%	9,000円	7,400円	19万円
介護納付金 (介護分)	2.26%	8,700円	4,800円	17万円
合計	11.99%	44,500円	32,600円	99万円
介護分除く	9.73%	35,800円	27,800円	82万円





### 介護サービスの質の向上に貢献 介護相談員養成講座の受講者を募集

**申請先** 介護保険課 (TEL) 33) 3511・(FAX) 31) 2037

介護相談員は、利用者から介護サービスに関する不安や不満などをお聞きし、サービス提供者である施設や行政へ橋渡しをして、問題の改善・解決に向けた介護サービスの質の向上を目指す役割をしています。現在23人の介護相談員が活動（ボランティア保険に加入済）しています。

**対象者** 次の要件を全て満たす人

- ・市内在住の18歳以上の人で、介護に興味、意欲のある人
- ・介護サービス提供事業所に勤務したり、経営に関与したりするなどの関わりのない人

・研修の全日程を受講し、研修終了後に介護相談員として、ボランティアで介護サービス提供事業所への訪問活動を3年以上できる人

**定員** 1人

**申込方法** まずはお電話ください。応募用紙を送付します。

**申込締切** 7月30日金

**面接日時・場所** 8月6日(金)午前10時～ひまわり館

**研修内容** 日程／9月9日(木)～29日(水)のうち5日間。場所／ひまわり館内容／オンライン講座を視聴 など



### 10月初旬入居予定 市営住宅の入居者を募集

**申請先** 住宅課 (TEL) 36) 5511・(FAX) 33) 1356

**応募資格** 現在、住宅に困窮していること、市内に3か月以上住所または勤務地があり、市税・国民健康保険料などの滞納がないこと など

**募集要項配布開始日** 7月12日(月)

**募集要項配布場所** 住宅課(総合支所)または市役所本庁舎1階総合案内

**現地公開日** 7月17日(土) 午前9時～11時

**申込方法** 所定の申込書類を住宅課へ持参してください(郵送不可)。

**申込期間** 7月19日(月)～7月30日(金)

※詳しくは募集要項をご覧ください。

団地名	タイプ	戸数	単身入居
岩倉団地(馬淵町)	3DK	1	○
武佐団地(武佐町)	3DK	1	×
	2DK	1	×

※単身での入居には別途条件があります。



### 生ごみ処理器で ごみの減量・リサイクルをしませんか

**申請先** 環境課 (TEL) 36) 5509・(FAX) 36) 5882・(HP) 9379

家庭から出るごみの多くは生ごみです。市では、生ごみの減量に取り組まれる人に、購入費の一部を補助しています。ぜひ、ご活用ください。

**対象機器・補助限度額**

- ①ポカシバケツ／10000円
- ②コンポスト／30000円
- ③電気処理による生ごみ処理器／20000円

※購入費用の2分の1に相当する額を補助します(10000円未満切り捨て)。

※1世帯で5年間に①・②は2基まで、③は1基まで

**申請方法** 次の書類を提出してください。

- ・補助金交付申請書兼請求書
- ・販売証明書または領収書(本人が購入したとわかるもの)
- ・設置場所配置図(コンポストを購入された場合)
- ・誓約書
- ・通帳の写し(本人名義の口座に限る)



### いつかまた使う…本当に？ 普段から退職品を処分しましょう

**申請先** 環境課 (TEL) 36) 5509・(FAX) 36) 5882・(HP) 15800

**退職品とは？**  
使用しないにもかかわらず、しまい込まれ年々蓄積された物を退職品といいます。「もったいない」「いつかまた使うかもしれない」などという理由や、子どもの独立などで、余裕ができた住居内のスペースに持ち込まれた不要品などが退職品化されます。これらの退職品は、引越しや遺品整理時など、一時的に多量のごみとして排出されるときに問題が発生します。

特に、災害時にまとめて退職品が

ごみとして排出されることで、災害廃棄物が増えてごみ処理が困難となり、被災地の復旧に支障をきたす恐れもあります。

日頃から、リユースやリサイクル、計画的にごみに出すなど、退職品を適正に処分しましょう。

**退職品の例**  
家具・寝具／テーブル、タンス、本棚、毛布、ベッドなど  
家電製品／テレビ、扇風機、掃除機、こたつーなど  
その他／自転車、ゴルフバッグなど



### 令和3年度平和祈念式を開催します

**申請先** 福祉政策課 (TEL) 36) 5585・(FAX) 32) 6518



戦後76年が経過し、約8割が戦争を知らない世代となった今、平和とは何か、幸せとは何かを考える機会とするため開催します。

**日時** 8月7日(土) 午後1時30分～3時30分

**場所** 市文化会館大ホール

**内容** 平和祈念式典／追悼の言葉、献花、平和宣言、平和の折鶴献呈、平和への誓い(作文発表)

※新型コロナウイルス感染症拡大防止対策として、一般席などを設けず、参加人数を制限して開催します。参加者には、各種団体を通してお知らせします。また、感染状況により、式を中止する場合がありますので、ご了承ください。



### 人権擁護委員 長年の人権擁護活動が表彰されました

**申請先** 人権・市民生活課 (TEL) 36) 5881・(FAX) 36) 5553

人権擁護委員として、人権擁護と人権思想の普及・高揚に貢献され、次の2人が表彰されました。

**全国人権擁護委員連合会長表彰**  
(5月18日付)

富山郁子さん(安土町下豊浦)

**近畿人権擁護委員連合会長表彰**  
(4月1日付)

鎌田正子さん(北之庄町)

**人権擁護委員は「あなたの街の相談パートナー」**  
人権擁護委員は、地域の皆さんからの人権に関する相談を受け、問題解決のお手伝いをしたり、法務局の職員と協力して人権侵害による被害者の救済をしたり、人権についての啓発活動をしたりしています。



### 図書館の雑誌スポンサーになりませんか

**申請先** 近江八幡図書館 (TEL) 32) 4090・(FAX) 32) 4099

雑誌スポンサーとは、図書館で購入を希望する雑誌からお好きな雑誌をお選びいただき、その購読料を負担することで、広告を掲示できる制度です。

**規格** 雑誌のカバーなどにスポンサー名や広告を掲載できます。雑誌コーナー 5cm×15cmのスポンサー名

カバー表紙下部 3cm×12cmのスポンサー名  
カバー裏表紙 カバーに収まるサイズの広告

**申込方法** 申込書に必要事項を記入し、必要書類を添えて提出ください。

※スポンサーを募集している雑誌や購読料、費用の負担方法など、詳しくはお問い合わせください。



掲載例



この他にもたくさんのご協力をいただいています(全19誌)。ありがとうございます。

雑誌スポンサー協力企業・団体(順不同・敬称略)			
雑誌名	スポンサー	近江八幡館	安土館
大人の週末	ツジソト(株)	●	●
ひよこクラブ	安土学区民生委員・児童委員		●
たまごクラブ	八幡学区民生委員・児童委員	●	
男の隠れ家	チャーレ水ヶ浜	●	
やさしい畑(隔月)	(株)青友農産	●	
ジュニアエラ	メニックス(株)	●	
ち致知	(株)ハオチーワン	●	
七緒(季刊)	ゆつくぶつく	●	
ノジュール	ゆつくぶつく	●	
野菜だより(隔月)	ゆつくぶつく		●



## 地域や家庭で健康づくり始めませんか 健康推進員養成講座の受講者を募集

申・問 健康推進課 TEL(33)4252・FAX(34)6612・HP 18754

健康づくりに関する知識や技術を学んだ後、「健康推進員」として地域の仲間とともに健康づくりを推進する活動を行っていただきます。年齢・性別は問いません。ふるってご参加ください。受講料無料

令和3年度 健康推進員養成講座			
日時	内容		
① 8月19日(休) 午前10時～午後3時	講義・グループワーク	・健康推進員とは(役割・協議会について、ボランティアの心構え) ・実践活動のすすめ方(健康推進員活動の企画提案) ・活動目標を考える	
② 8月28日(土) 午前10時～午後3時	講義・演習	・健康日本21、健康はちまん21プラン(概要・各論) ・年代別の食育、食事バランスガイドの活用	
③ 9月3日(金) 午前10時～正午	講義	・食品衛生と食中毒予防 ・食品表示	
④ 9月11日(土) 午前10時～午後3時	講義・演習	・本市での食育推進 ・献立の立て方	
⑤ 9月15日(水) 午前10時～午後3時	講義・演習	・生活習慣病・低栄養を防ぐ食事 ・家庭血圧の測定 ・フレイル予防について	・健康づくりのための運動① (いきいき百歳体操)
⑥ 10月4日(月) 午前10時～午後3時	講義・演習	・健康づくりのための運動②(コーディネーショントレーニング) ・地域活動計画の立案	

※受付は講座開始時間の15分前から行います。  
※③以外の日程は、昼休憩1時間を含みます。  
※新型コロナウイルス感染症の状況などにより、講座の日程・内容が変更になる場合があります。

場所 ひまわり館  
定員 30人程度  
申込方法 電話で申し込みください。  
申込締切 7月30日(金)まで

対象 次のすべてに当てはまる人  
①健康づくりのボランティア活動に意欲のある人  
②講座日程のうち、20時間以上の講座を受講できる人  
③受講後に継続して活動することができる人



## 2021水郷の里マラソンの開催を中止します

問 スポーツ推進課 TEL(33)6303・FAX(33)3124

11月14日(日)に開催を予定していましたが、新型コロナウイルス感染拡大防止の観点から開催を中止します。  
大会への参加を楽しみにされていた皆さんには、大変ご迷惑をおかけしますが、ご理解をお願いします。



## 地域介護予防活動支援事業補助金 介護予防に取り組む「通いの場」を支援

申・問 長寿福祉課

TEL(31)3737・FAX(31)3738・HP 18757

地域の住民や団体が主体となって開催し、身体機能向上のための取り組みを拡大または新たに実施する「通いの場」に対し、実施場所の改修や備品購入費用を補助します。  
**補助要件** 次の要件をすべて満たすこと。

- ①地域の住民で構成する団体が主となって運営していること
- ②5人以上の高齢者が週1回(1回あたり2時間程度)以上の活動を行っていること
- ③活動内容に身体機能向上のための取り組みを含んでいること
- ④市内の参加希望者を居住地域にかかわらず広く受け入れること
- ⑤補助金を交付後、3年以上活動を継続すること

### 補助対象期間

補助金交付決定後に実施するもの

### 申請開始日

7月15日(木)

(予算の上限に達し次第終了)

※申請方法・必要書類など、詳しくは市ホームページをご覧ください。か、お問い合わせください。

補助内容と補助額		
補助内容	補助率	補助限度額
通いの場の設置または運営のためのバリアフリー改修に要する費用 (手すりの取り付け、段差の解消、滑り防止、移動しやすくするための床または通路面の材料の変更、引き戸などへの扉の取り換え、洋式便器などへの取り換え—など)	100%	上限10万円
通いの場設置のための備品購入費用 (新規立ち上げのために準備した備品・消耗品の購入費用)	50%	上限2万円

## Q

血圧の薬は、飲み始めたら一生飲まないといけないの？



## 「薬」の身近な疑問 薬剤師さんに聞きました

問 健康推進課 TEL(33)4252・FAX(34)6612

もちろん、市販の健康食品に比べ、副作用の管理が必要になります。そのため、医師・薬剤師の管理のもと、服薬治療を進めていきます。  
血圧の薬は、将来の大きな病気を引き起こさないための予防薬として認識いただき、少しでも血圧が安定するよう、生活習慣を見直しましょう。

いつでも気軽に相談ください！

今回お答えいただいたのは  
いちえ薬局  
加納 裕介さん





## 令和3年8月から 介護保険制度が変わります

問 介護保険課 TEL(33)3511・FAX(31)2037・HP 10616



### 施設サービス利用時に支払う 食費・居住費の負担限度額が一部変わります

所得・年金収入の金額により預貯金等資産基準が設定され、その基準に応じて負担限度額が変わります。

※下表の青枠部分が今回の改正点です。

介護老人福祉施設を利用した場合の負担限度額（日額）							
利用者負担段階	所得の状況	預貯金などの資産の状況	居住費などの負担限度額				食費の負担限度額 ※2
			ユニット型個室	ユニット型個室的多床	従来型個室 ※1	多床室	
第1段階	生活保護受給者						
	高齢福祉年金受給者	単身／1,000万円以下 夫婦／2,000万円以下	820円	490円	320円 (490円)	0円	300円
第2段階	世帯全員が住民税非課税	本人の合計所得金額と年金収入などの合計額が80万円以下の人	820円	490円	420円 (490円)	370円	390円 (600円)
第3段階①		本人の合計所得金額と年金収入などの合計額が80万円を超え、120万円以下の人	1,310円	1,310円	820円 (1,310円)	370円	650円 (1,000円)
第3段階②		本人の合計所得金額と年金収入などの合計額が120万円を超える人	1,310円	1,310円	820円 (1,310円)	370円	1,360円 (1,300円)

※1 介護老人保健施設などを利用した場合は（）内の金額となります。

※2 短期入所生活介護を利用した場合は（）内の金額となります。

### 高額介護サービス費の上限額が変わります

介護保険サービスの利用に際し、利用者の所得に応じて上限を設けている高額介護サービス費は、これまで、本人または世帯員に住民税が課税されている場合、原則として、月額4万4,400円が自己負担額の上限でしたが、年収約770万円以上の世帯は9万3,000円、約1,160万円以上の世帯は14万100円に引き上げられます。



### 講師派遣リストをご利用ください

問 障がい福祉課 TEL(31)3711・FAX(31)3738  
HP 7169



障がいのある人やその家族が住みなれた地域で安心して暮らしていくためには、地域住民の理解が大切です。

市障がい児者地域自立支援協議会では、自治会や団体、各学区まちづくり協議会などで開催される講演会や研修会において、障がいをテーマにした講演会などを積極的に取り入れていただくために、「障がい者理解促進のための講演会・研修会への講師等派遣リスト」を作成しました。講師選びの参考に、お気軽にご利用ください。リストは市ホームページからもご覧いただけます。



### 福祉タクシー・自動車燃料の費用を助成

申・問 障がい福祉課 TEL(31)3711・FAX(31)3738  
安土未来づくり課 TEL(46)7206・FAX(46)6146

移動時に支援が必要な障がい者に、福祉タクシー代または自動車燃料費の助成券を交付します。

対象 市内在住(施設入所者を除く)で次の全てに該当する人

- ①障がい者本人の令和3年度市民税が非課税の人
- ②身体障害者手帳の交付を受けた人のうち、肢体不自由(下肢・体幹・脳原性移動機能障害に限る)・視覚・腎臓・呼吸器機能障害のいずれかに該当し、その障害等級が単独で1級または2級に該当する人

※総合等級ではなく、各部位の個別等級をご確認ください。

助成額(次のどちらかを選択)

- ①福祉タクシー助成券 6000円(5000円×2枚)
- ②自動車燃料費助成券 3000円(1000円×3枚)

※年度途中の変更はできません。

利用方法 市と協定を締結した事業者でご利用いただけます。

申請方法 7月1日(月)以降に身体障害者手帳と印鑑を持参し、申請してください。



### 児童向け福祉サービスを紹介「はーとふる♡ガイドブック」を利用ください

問 障がい福祉課 TEL(31)3711・FAX(31)3738  
HP 7127

市障がい児者地域自立支援協議会では、障がいのあるお子さんやその保護者が、地域で安心して生活し、必要な支援をご利用いただくため、令和3年度版の「はーとふる♡ガイドブック」を作成しました。

障害者手帳制度や放課後等デイサービスなどの福祉サービスの制度や事業所、各種相談窓口などの情報を掲載しています。



障がい福祉課(ひまわり館)や小中学校、保育所・幼稚園などで配布しています。また、市ホームページでもご覧いただけます。



### 身体／知的障害者相談員を紹介します

問 障がい福祉課 TEL(31)3711・FAX(31)3738  
お住まいの地域に限らず、どの相談員にでも相談できます。連絡先など、詳しくはお問い合わせください。

身体障害者相談員	氏名	学区
	ひびたかし 白比孝	八幡
	とくなが さとえ 徳永 里恵	島
	きたがわ みどり 喜多川 みどり	桐原
	まつもと としお 松本 敏男	馬淵
	てらしま よし子 寺嶋 よし子	北里
	のだ とよ子 野田 とよ子	武佐
	にしむら さんべえ 西村 金兵衛	安土
おおばやし よしたか 大林 義孝	老蘇	

知的障害者相談員	氏名	中学校区
	やつみ きちこ 八耳 佐知子	八幡
	こやま まり 小山 真理	八幡西
	の 佐野 みつこ 美津子	八幡東
	みち お ひろふみ 道尾 弘文	安土

# 今日は何かあるのかな

子育て応援ひろば  
7月のイベント情報

開館時間やイベント詳細は  
市ホームページから確認できます。

HP 6961



日	月	火	水	木	金	土
27	28	29	30	1	2	3
				西★七夕飾り 午前10時～ 安あそびのひろば 午前9時30分～、午後1時30分～ ほ・ハ赤ちゃんデー 午前10時～ ほ・ハティータイム 午前10時30分～	東★手形・足形アート 午前10時～(0歳児) ほ・ハ★えほんのじかん 午前11時30分～ あ七夕飾り作り 午前10時～	東★体育館開放 午前10時～(就学前まで)
4	5	6	7	8	9	10
	西★赤ちゃん広場 午前9時30分～、午後1時30分～(2か月～1歳) 安あそびのひろば 午前9時30分～、午後1時30分～ ほ・ハ★お誕生会 午前11時～ ほ・金★お誕生会 午前11時～	西★親子ヨガ 午前10時～ 安ねねサロン 午前9時30分～(1歳まで) ほ・ハ初めてさんいらっしやい 午前10時～ あお話広場 午前10時30分～ あ七夕飾り作り 午前10時～ ほ・金★親子ふれあいあそび 午前10時30分～	ハ★水遊び 午前10時～ 子育て相談と身体測定 午前10時～(就学前まで) 西★水遊び 午前10時30分～	西★子育て相談日 午前9時～ 安あそびのひろば 午前9時30分～、午後1時30分～ ほ・ハ赤ちゃんデー 午前10時～ 保★離乳食教室 (完了期・11か月児) 午前9時30分～(オンライン)、 午前10時30分～(来所)	ほ・金★赤ちゃんデー 午前9時30分～ ほ・金★フリートーク 午前10時30分～	ハ★手形・足形アート 午前10時～、午後1時30分～ 東★体育館開放 午前10時～(就学前まで) 西★サッカー教室 午前10時30分～(年長～小学3年生)
11	12	13	14	15	16	17
	西★あそびの出前 午前10時～(市民共生センター) 安あそびのひろば 午前9時30分～、午後1時30分～	ハ★身体計測デー 午前9時30分～(1歳以上児) 安★子育て講座「歯の話と相談」 午前9時30分～ ほ・ハ初めてさんいらっしやい 午前10時～ ほ・ハ★お魚釣りを作ろう! 午前10時30分～	東★動物のガラガラ作り 午前10時～(就学前まで)	ハ★おひさま広場 (ミュージックケア) 午前10時～(2歳以上児) 西★おしゃべりサロン 午前10時～ 安あそびのひろば 午前9時30分～、午後1時30分～ ほ・ハ赤ちゃんデー 午前10時～ 保★離乳食教室 (中後期・7か月児) 午前9時30分～(オンライン)、 午前10時30分～(来所)	西★ベビーマッサージ 午前10時～(1歳まで)	東★体育館開放 午前10時～(就学前まで)
18	19	20	21	22(祝)	23(祝)	24
	西★赤ちゃん広場 午前9時30分～、午後1時30分～(2か月～1歳) 安あそびのひろば 午前9時30分～、午後1時30分～	ほ・ハ初めてさんいらっしやい 午前10時～ ほ・金★双子ちゃんデー 午前10時～	西★子育て相談・身体計測 午前10時～			東★映画大会 午後2時～(小学生)
25	26	27	28	29	30	31
	安★絵本のひろば 午前10時～ 安あそびのひろば 午前9時30分～、午後1時30分～	ハ★にこにこデー 午前9時30分～(0歳児) ほ・ハ初めてさんいらっしやい 午前10時～ ほ・金★身体測定日 午前9時30分～ あ★水遊び 午前10時～、午後1時～	ほ・ハ★しゃべりば 午前10時30分～ 保★離乳食教室 (初期・5か月児) 午前9時30分～(オンライン)、 午前10時30分～(来所)	西★身体計測 午前9時30分～、午後1時30分～ 安あそびのひろば 午前9時30分～、午後1時30分～ ほ・ハ赤ちゃんデー 午前10時～	ハ★わくわく教室 (科学おもちゃ作り) 午前10時～(小学生) 安★子育て相談室 午前10時～ あ★水遊び 午前10時～、午後1時～	東★映画大会 午後2時～(小学生)

対象年齢の記載がないものは乳幼児が対象です。イベント名が★青色の字は予約が必要ですので、施設に直接申し込みください。  
※新型コロナウイルスの感染拡大防止のため、イベントを中止する場合があります。

- 施設を表すアイコン・開館日(祝日は除く)
- |                          |               |                        |               |
|--------------------------|---------------|------------------------|---------------|
| ハ 八幡子どもセンター(火～土曜日)       | TEL (32) 6330 | ほ・ハ ほんわかの家・八幡(月～金曜日)   | TEL (32) 3077 |
| 東 八幡東子どもセンター(火～土曜日)      | TEL (37) 2862 | ほ・金 ほんわかの家・金田(月・火・金曜日) | TEL (32) 3077 |
| 西 八幡西子どもセンター(火～土曜日)      | TEL (33) 0703 | あ あいあいの家(火・水・金曜日)      | TEL (31) 2677 |
| ク 子育て支援センター「クレヨン」(月～金曜日) | TEL (36) 7270 | は はちはびひろば(月・火・金・土曜日)   | TEL (38) 5623 |
| 安 安土子育て支援センター(月・火・木・金曜日) | TEL (46) 6400 | 保 保健センター(月～金曜日)        | TEL (33) 4252 |



## ひとり親以外の低所得世帯向け 子育て世帯生活支援特別給付金を支給

申請 子ども支援課

TEL (36) 5562・FAX (32) 6518・HP 18612

新型コロナウイルス感染症による影響が長期化する中、低所得の子育て世帯の生活を支援するため、臨時特別給付金を支給します。

**対象者** 次の①または②に該当する人

①令和3年4月分の児童手当または特別児童扶養手当の受給者のうち、令和3年度分の住民税均等割が非課税の人

②令和3年3月31日時点で18歳未満の児童(障がいのある人は20歳未満、令和3年4月1日から令和4年2月28日まで)に生まれた児童も対象)の養育者で次のいずれかに該当する人

- ・令和3年度分の住民税均等割が非課税の人
  - ・新型コロナウイルス感染症の影響を受けて家計が急変し、令和3年1月以降の収入が非課税相当の水準になった人
- 給付額** 児童1人当たり5万円
- 申請方法**
- ①に該当する人/申請は不要です。7月下旬に児童手当または特別児童扶養手当振込指定口座に振り込みます。※公務員で、所属先から児童手当が支給されている人は申請が必要です。
- ②に該当する人/申請が必要です。※詳しくは、市ホームページをご覧ください。ただくか、お問い合わせください。



## 保育のお仕事しませんか? 保育施設等就職フェアを開催します

問 幼児課 TEL (36) 5579・FAX (32) 6518

保育士・保育教諭・幼稚園教諭養成校を卒業予定の学生や免許・資格取得済みの人や、看護師資格を持つ求職者を対象に近江八幡市内の保育園(所)・認定こども園・小規模保育事業所・家庭的保育事業所などの就職フェアを開催します。

各園(所)の保育内容・特色・採用情報や働く保育士の声を直接聞く

ことができます。

事前申込不要・参加無料・履歴書不要・服装自由・入退出自由

**日時** 8月21日(土) 午後1時30分～4時

**場所** 市文化会館 小ホール

**対象** 保育の職場に就労を希望する学生と一般求職者



## 夏休みが接種のチャンス! お子さま向け予防接種のご案内

問 健康推進課 TEL (33) 4252・FAX (34) 6612・HP 7143

小学6年生 二種混合(ジフテリア破傷風混合)予防接種  
幼稚園保育園の5歳児 麻しん風しん混合予防接種2期  
今年度18歳になる人は日本脳炎予防接種を

接種後に重い副反応があったことで、平成17年5月30日から平成22年3月31日まで、積極的な接種を見合わせていたことから、当時接種を受けられなかった人は、20歳になるま



## 令和3年度 第2回保育士等再就職支援研修会を開催

申・問 滋賀県保育士・保育所支援センター

TEL 077(516)5562・FAX 077(521)2117

保育士資格をお持ちで、現在、保育士として就業していない人や、これから保育士資格を取得する人に向けて、保育現場への復帰・就職を支援する研修会を開催します。現場経験豊富な園長や保育士が、最新の事情や最新の保育知識をわかりやすく丁寧に解説します。保育現場への復帰・就職に向けての一步を踏み出してみませんか。

**日時** ①8月31日(火) 午前10時15分～午後0時15分  
②8月31日(火) 午後1時15分～3時15分  
③9月7日(火)

午前10時15分～午後0時15分④9月7日(火) 午後1時15分～3時15分

**会場** ①・②/びわ湖大津館2階研修室(大津市柳が崎)

③・④/同館3階研修室

**対象** 県内の保育施設への就職・再就職を希望する人

**申込締切** 8月24日(火)

※いずれかの講座のみの受講も可。  
※④は保育補助者を希望する人向けの研修ですが、保育士資格をお持ちの人も受講できます。



お知らせ伝言板

日時	場所
対象	内容
定員	費用
出演	持物
講演	講師
申請	申込方法
締切	申込締切/期間
HP	ホームページID番号

明るい選挙推進啓発用作品の募集

明るい選挙を推進するための作品を募集しています。入賞作品は、選挙啓発などに活用します。

**応募資格・規格**  
▼ポスターの部 市内小・中・高等学校生および特別支援学校生。画用紙の四つ切、八つ切に準じる大きさ（描画材料は自由）。作品裏右下に学校名、学年、氏名（ふりがな）を明記。1人1点限り。

▼四コマ漫画の部 市内在住の人。A4サイズ（カラー・白黒は不問）。作品裏右下に住所、氏名（ふりがな）、年齢（学校名・学年）を明記。1人1点限り。

▼標語の部 市内在住の人。ハガキに標語、住所、氏名（ふりがな）、年齢を明記。応募点数の制限なし。

締切 8月31日（火）  
作品は、自作・未発表のもので、返却しません。受賞者は学校名・学年、氏名を公表します。

**申・問** 選挙管理委員会事務局  
TEL(36)5543・FAX(32)8705  
〒523-8501(住所記載不要)

後期高齢者医療の新しい保険証をお送りします

7月中に新しい保険証（びわ色）を郵送します。後期高齢者医療制度に加入している人全員の保険証が新しくなりますので、8月1日（日）からは、今の保険証は使えません。なお、現在、限度額適用認定証をお持ちの方は同封します。詳しくは、お問い合わせください。

**問** 県後期高齢者医療広域連合  
TEL077(522)3013  
保険年金課  
TEL(36)5751・FAX(33)1717

国民健康保険の新しい保険証をお送りします

7月中に新しい保険証（桃色）を郵送します。国民健康保険に加入している人全員の保険証が新しくなりますので、8月1日（日）からは、今の保険証は使えません。また、限度額適用認定証も7月31日（土）までの期限となっていますので、更新を希望される人は保険証と本人確認書類を持参のうえ、7月20日（火）以降に窓口で手続きをしてください。

**申・問** 保険年金課  
TEL(36)5501・FAX(33)1717  
所得が一定額以下の場合などは、申請して承認されると保険料の納付が免除または猶予されます。

受付開始 7月1日（木）  
承認期間 原則7月～翌年6月  
所得審査対象 ①免除/本人・配偶者・世帯主  
②猶予/本人（50歳未満）・配偶者  
※離職票などがあれば失業した人の所得は除外して審査（離職日の翌日から翌々年6月まで有効）されます。

**持** 本人確認書類、年金手帳、添付書類（離職票など）  
※免除・猶予されずに未納状態で不慮の事態が発生すると、障害・遺族基礎年金が受けられない場合があります。

**申・問** 草津年金事務所 国民年金課  
TEL077(567)2220  
保険年金課  
TEL(36)5502・FAX(33)1717

社会を明るくする運動

7月は「社会を明るくする運動」の強調月間です。全ての国民が犯罪や非行の防止と過ちを犯した人たちの更生について理解を深め、犯罪や非行のない地域社会を築くための全国的な運動です。ひとたび犯罪や非行をした人が、社会から排除されるのではなく、責任ある社会の一員として再び受け入れられ、適切な仕事や居場所などの生活基盤を確保できる環境をつくるため、皆さんのご理解とご協力をお願いします。

▼「近江八幡・竜王更生保護サポートセンター」のご案内  
犯罪防止および更生保護について

の相談窓口、またはボランティアの活動拠点として設置しています。

▼更生保護大会にご参加ください  
日 7月22日（祝）午後1時～4時30分  
場 アクティ近江八幡

愛の学校訪問 ―青少年の育成は、家庭と学校・地域から―

「愛の学校訪問」は、あいさつ運動を通して地域のコミュニケーションの活性化を図り、豊かな人間関係を築くため、地域住民が積極的に声かけをする取り組みです。地域の子どもや青少年が健全に育つよう、皆さんのご協力をお願いします。

○あいさつ運動の日時・場所  
・7月2日（金）市内公立中学校、近江兄弟社小・中学校  
・7月8日（木）八幡・島・金田・桐原・馬淵・安土小学校  
・7月9日（金）沖島・岡山・桐原東・北里・武佐・老蘇小学校

※いずれも午前7時40分～登校終了後  
**問** 市青少年育成市民会議（生涯学習課内）  
TEL(36)5533

愛の血液助け合い運動

献血に関する理解と協力を求め、より一層の献血運動の推進を図ることを目的に、7月1日（木）から7月31

日（土）まで「滋賀県愛の血液助け合い運動」が展開されます。

県内の医療機関で必要とされる輸血用血液を確保するため、皆さんの善意の献血にご協力をお願いします。※献血の際は感染予防対策を実施しています。

**問** 健康推進課  
TEL(33)4252・FAX(34)6612

近江八幡こだわり食材産地直売軽トラ市

日 7月17日（土）午前8時30分～11時  
※少雨決行、荒天中止  
**場** 市役所駐車場  
**問** 農業振興課  
TEL(36)5514・FAX(46)5320  
TEL(7809)

省エネについて考えてみませんか

どこでも出前講座  
～地球温暖化を楽しく学ぼう～  
滋賀県地球温暖化防止活動推進員が、写真や動画を交えた楽しいお話や、受講者参加型のゲームを通して、地球温暖化防止につながる省エネのコツを紹介します。各団体のご要望に対応できるプログラムを多数、用意しています。気軽にお問い合わせください。

**対** 自治会、企業、サークルなど  
※10人以上で申し込みください。  
**無料** **場** 希望される場所  
「エコエネ診断」の受診者募集中  
ご家庭で省エネや節電を進めていただくため、お住まいやお近くの会場

に出向き、各ご家庭にふさわしい省エネアドバイスを行っています。環境省の公的資格である「うちエコ診断士」がパソコンを使用してご家庭のライフスタイルに合わせた省エネ・脱CO2対策をわかりやすくご提案します。

**対** 自治会、企業、サークルなど  
※個人での申し込みも可能です。

小型ばかりの定期検査を受検ください

計量法に基づき、商店や工場、薬局などで取り引きや証明用として使用する「はかり」は、2年に1回精度を確認することが義務づけられています。該当する「はかり」を使用する人は定期検査を受検してください。

**日・場**  
①7月27日（火）午前10時～正午  
安土コミュニティ防災センター  
②7月27日（火）午後1時30分～3時  
武佐コミュニティセンター  
③7月28日（水）午前10時～11時30分  
桐原コミュニティセンター  
④7月29日（木）午前10時～午後3時  
旧人權センター（アクティ近江八幡隣）

**持** 特定計量器定期検査受験票、手数料（1個につき260円）  
2200円）  
**問** 商工労政課  
TEL(36)5517・FAX(46)5320

HIYOSHI  
引越・リフォーム、ハウスクリーニングの  
粗大ごみ収集・片付け

排水管洗浄

排水管のつまりを解決!!

株式会社日吉  
ご用命は 排水管洗浄担当 ごみ収集担当へ!!  
TEL (0748) 32-5555  
http://www.hiyoshi-es.co.jp

内科・消化器科・小児科・循環器科・アレルギー科  
まっざわ (Internal medicine)  
http://324508.jp  
TEL (0748) 32-4508

Matsuzawa Medical Clinic  
近江八幡市立総合医療センター  
八木町

近江八幡市土田町 268-3

診療時間	日	月	火	水	木	金	土
AM 8:30 ~ 12:00	※	○	○	○	○	○	○
※日曜は9:00 ~	○						
PM 4:30 ~ 7:00	○	○	○	○	○	○	○

祝日は休み

近江八幡市立総合医療センターより  
3分

天葉の湯は、湯船が小さいとお叱りを受けることがあります。それでも、多くのお客さまにご利用頂いている理由のひとつが泉質の「肌触り」です。当館にあります七つのお風呂全てに共通するこの「お湯」について、リピーターの皆さまからは揃って「柔らかい」とのお褒めの言葉を頂戴します。通に分かる温泉の魅力、ぜひお肌で体験してみてください。

長命寺温泉 天葉の湯  
近江八幡市長命寺町六八一  
TEL(0748)332226

青く広がる琵琶湖。この琵琶湖の豊かな恵みと共に栄えてきた町、近江八幡。若者達の健やかな成長を見つめる、優しさあふれる町、私達はそんな町が好きです。

総合電設業  
西川電工株式会社  
TEL 0748-36-7676  
FAX 0748-36-8585

E-mail nishiko@apricot.ocn.ne.jp  
サイトURL http://nishikawa-denko.com



# Book 図書館においでよ!

近江八幡図書館 TEL (32) 4090・FAX (32) 4099  
 安土図書館 TEL (46) 6479・FAX (46) 6591

日	月	火	水	木	金	土
				1	2	3
4	5	6	7	8	9	10
11	12	13	14	15	16	17
18	19	20	21	22	23	24
25	26	27	28	29	30	31

7月の休館日  
 □-近江八幡図書館  
 ○-安土図書館  
 ■-両館

★22日祝の配送サービスは休みます。



## おすすめ新着本 児童書

### 『ロザリンドの庭』

エルサ・ベスコフ／作  
 植垣歩子／絵(あすなろ書房)

ラーシュ・エリックは病気がちな男の子。いつもひとりぼっちで寝てばかりいました。ある日、ラーシュの部屋の花柄の壁紙に突然ドアがあらわれて、ロザリンドという女の子が出てきます。ラーシュはびっくり。さらにふしぎなことに、壁紙の花が風になびき鳥が飛びはじめ、壁紙はまるで本物の庭のようになったのです。

- 『10びきのおばけとおおきなふね』  
にしかわおさむ／作・絵(ひかりのくに)
- 『あまがえるりょうこうしゃ ちかたんけん』  
松岡たつひで／作(福音館書店)
- 『さいごのゆうれい』  
斉藤倫／著(福音館書店)
- 『サステナブル・ビーチ』  
小手鞠るい／作(さ・え・ら書房)



## おすすめ新着本 一般書

### 『365日 につぼんのいろ図鑑』

高月美樹／監修(玄光社)

季節に合わせて、日本の伝統色を1日1色、名前の由来や色にまつわるエピソードを交え紹介した本です。7月のページには「活色」や「相思鼠」などが取り上げられており、名前だけでは想像できない色に興味をそそられ、その色にその名前をつけたいにしたい日本人の感性に驚かされます。添えられた写真も秀逸です。

- 『悪魔には悪魔を』 大沢在昌／著(毎日新聞出版)
- 『実力も運のうち』 マイケル・サンデル／著(早川書房)
- 『食べられる庭図鑑』  
良原リエ／著(アノニマ・スタジオ)
- 『スキンケア大全』 すみしょう／著(KADOKAWA)

## 7月の移動図書館「はちっこぶっく号」巡回スケジュール

※各施設の滞在時間は30分です

日時	場所
1日(木)	午前9時30分～ 島コミュニティセンター
	午前10時30分～ 岡山コミュニティセンター
	午前11時30分～ 北里コミュニティセンター
8日(木)	午前9時30分～ 桐原コミュニティセンター
	午前10時30分～ 馬淵コミュニティセンター
	午前11時30分～ 武佐コミュニティセンター
14日(木)	午後1時30分～ サン・ビレッジ近江八幡
	午前9時30分～ 老蘇コミュニティセンター
15日(金)	午前10時30分～ 安土コミュニティセンター
	午前11時30分～ 金田コミュニティセンター
	午前11時30分～ 市役所臨時駐車場(近江八幡商工会議所北隣)

## 〈今月のおはなし会〉

### ちいちゃいおはなしメリーゴーランド

開催日 7日(水)、29日(木)  
 対象 0～2歳  
 時間 午前10時15分～、10時45分～  
 場所 近江八幡図書館 定員 各回2組  
 申込方法 6日(火)午前10時30分から近江八幡図書館カウンターまたは電話で受け付けます。先着順。

おはなしメリーゴーランド再開します!

### 近江八幡おはなし研究会のおはなし会

開催日 10日(土)  
 対象・時間 0～1歳 午前10時15分～、2～3歳 午前10時35分～、4歳以上 午前11時～  
 場所 近江八幡図書館 定員 各回3組  
 申込方法 7日(水)午前10時30分から近江八幡図書館カウンターまたは電話で受け付けます。先着順。  
 ※金田コミュニティセンターでのおはなし会は、24日(土)に開催します。

### 安土おはなし童話クラブのおはなし会

開催日 17日(土)  
 時間・時間 3～5歳 午前10時10分～、午前10時30分～  
 小学生 午前11時10分～、午前11時30分～  
 場所 安土図書館 定員 各回2組  
 申込方法 7日(水)午前10時30分から安土図書館カウンターまたは電話で受け付けます。先着順。

## 村松報恩会から児童図書充実にと寄付

### 財団法人村松報恩会 寄附金贈呈式



一般財団法人村松報恩会から、すべての市立小学校と図書館の児童図書の充実にと370万円の寄付をいただきました。同財団は「高齢化、国際化などの時代の変化に対応できる個性豊かな人材を養成し、教育の振興を図ること」を目的に、平成元年の設立以来、毎年寄付をいただいています。

## Daigas「小さな灯」運動から子育て支援にと寄贈



大阪ガス株式会社をはじめとするDaigasグループの企業ボランティア活動である「小さな灯」運動の一環として、安土子育て支援センターに通う子どもたちが使用する、ベビーベッドとおもちゃを寄贈いただきました。同グループからの寄贈は平成29年から毎年実施されています。

## 近江八幡管工事協同組合からコロナ対策にと寄付



市内の上下水道工事事業者が加盟する近江八幡管工事協同組合から、新型コロナウイルス対策に役立てると10万円を寄付いただきました。同組合は、市内の水道管の維持管理などの業務を行うとともに、「災害時における上下水道施設の応急復旧作業の協力に関する協定」を市と締結されています。

**善意のともごび** (敬称略)  
 5月19日から6月17日までの受付分  
 福祉基金にと  
 光友易学 5千円  
 地域保健活動にと  
 荒木直子 50万円  
 子ども発達支援センターにと  
 匿名 2千円

**今月の税・料の納付**  
 (納付期限 8月2日(月))  
 固定資産税・都市計画税(2期)  
 国民健康保険料(2期)  
 後期高齢者医療保険料(1期)  
 介護保険料(1期)

## みんなの手話 vol.51

【出典 わたしたちの手話学習辞典】

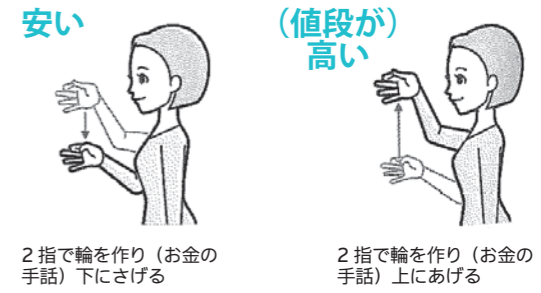

2指で輪を作り(お金の手話)下にさげる  
 2指で輪を作り(お金の手話)上にあげる

障がい福祉課 TEL(31) 3711・FAX(31) 3738

**内** ①もの忘れ相談プログラム(所要時間5分程度)  
 ②もの忘れ質問コーナー  
**申・問** 長寿福祉課  
 TEL(31) 3737・FAX(31) 3738  
**第59回障害者スポーツ大会(陸上)**  
 9月18日(土) 午前8時45分～午後4時(荒天の場合は中止)  
 皇子山陸上競技場(大津市御陵町)  
**対 場** 県内在住の12歳以上(令和3年4月1日現在)で、身体障害者手帳

を有する人、もしくは療育手帳を有するか、その取得に準ずる障がいのある人。  
**申** 7月21日(水)までに、所定の申込書に必要事項を記入のうえ、障がい福祉課に申し込んでください。  
**申・問** 障がい福祉課  
 TEL(31) 3711・FAX(31) 3738  
 滋賀県障害者スポーツ協会  
 TEL 077(522)6000  
 FAX 077(521)8118

