



総合医療センター 免震装置交換工事が終了 新たに憩いの広場が完成

問

総合医療センター総務課
TEL(33)3151・FAX(33)4877



総合医療センターでは、昨年1月から、免震装置交換工事を行ってまいりました。工事中は振動や騒音など、入院中やご来院の皆さんをはじめ、近隣にお住いの皆さんには大変ご迷惑をおかけしましたが、無事に工事が完了しました。

また、この工事のために撤去しました桐原東小学校側の築山部分は、入院中やご来院の皆さんがリハビリや散歩、休憩などに利用できる憩いの広場として新たに整備しました。さらに、隣接する駐車場を拡張しました。皆さんぜひご利用ください。



新庁舎整備に関するお知らせ

問

市庁舎整備推進室
TEL(36)5577・FAX(32)2695

第1回市庁舎整備基本計画策定委員会を開催します

これからの時代にふさわしい市役所庁舎を令和5年度に竣工するため基本計画策定委員会を開催します。冒頭には（公財）都市化研究公室の光多長温理理事長によるミニ講演会を行い、本市の官庁街や市庁舎に必要な機能を考え、共有する機会としますので、ぜひご参加ください。

日時 7月3日(水) 午後2時から
(午後1時30分受付)

場所 市文化会館 小ホール
※直接会場へお越しください。

市庁舎整備基本計画策定業務委託事業者が決定

4月2日に公告しました市庁舎整備基本計画策定業務の委託事業者の選定は、公募型プロポーザルにより実施しました。5月30日に開催した選定委員会において最優秀提案事業者を特定し、6月10日付けで契約を締結しました。

これらの新市庁舎に関する情報は、市ホームページにも掲載しています。ホームページをご覧ください。お問い合わせください。



「地区計画」の変更案を縦覧できます

申・問

都市計画課
TEL(36)5510
011210@city.omihachiman.lg.jp

都市計画法第17条第1項の規定に基づき、ご覧いただけます。なお、この案について市長に意見を提出することができます。

縦覧案件

近江八幡八日市都市計画「地区計画」の変更【商業機能交流拠点地区地区計画ほか】

縦覧期間

7月3日(水)～7月16日(火) (土日・祝日を除く執務時間内)

縦覧場所

都市計画課(総合支所1階)

意見の提出期間

7月3日(水)～7月16日(火)

意見書の提出方法

所定の様式に意見内容と住所、氏名などを記入し、提出してください。

参議院議員通常選挙

7.21日

投票時間 午前7時～午後8時

(第6投票所沖島コミュニティセンターは
午前6時～午後7時)

※6月20日現在、選挙期日は確定していませんので、郵送される投票所入場整理券または市ホームページで投票日をご確認ください。

申・問

選挙管理委員会事務局

TEL (33) 3 1 1 1 (代表) ・ TEL (36) 5 5 4 3 (直通)

FAX (32) 8 7 0 5 (直通)

投票できる人

平成13年7月22日までに生まれ、平成31年4月3日以前から引き続き市内に住所があり、選挙人名簿に登録されている人。

投票所をご確認ください

投票所入場整理券に記載されている投票所を確認のうえ、投票にお越しください。

入場整理券をご持参ください

投票所入場整理券を世帯ごとにとめて郵送します。投票の際には、ご自身の入場整理券であることを確認のうえ、ご持参ください。

入場整理券を忘れたり、紛失したりした場合でも、選挙人名簿に登録されていれば、投票できますので投票所の係員に申し出てください。

不在者投票ができます

○長期入院（療養）している人

県選挙管理委員会が不在者投票施設として指定した病院・老人ホームなどに入院（入所）している人は、施設の長に申し出ると、その施設で投票できます。

○遠隔地に滞在している人

出張などで名簿登録地以外の遠隔地に滞在している人は、滞在地の選挙管理委員会にて投票できます。

投票用紙の請求が必要ですので、早めに手続きをお願いします。

○身体の障がいなどのために投票にいけない人

身体障害者手帳もしくは戦傷病者手帳に記載されている障がいの程度が一定の要件に該当する人、介護保険の被保険者証の要介護状態区分が要介護5の人は、郵便による不在者投票ができます。障がいの程度によって代理記載もできます。

※郵便等投票証明書の交付を受けるなどの手続きが必要です。

期日前投票をご利用ください

投票日に、仕事や旅行などで投票所に行けない人は、期日前投票所でも、前もって投票することができます。期日前投票にお越しの際は、入場整理券裏面の「期日前投票宣誓書」に必要事項を記入し、ご持参ください。

期日前投票の期間・場所

- ◆7月13日(土)～7月20日(土)
午前8時30分～午後8時
※市役所1階ロビーは7月5日(金)から
 - ◆市役所1階ロビー
総合支所1階
サン・ビレッジ近江八幡
- ※いずれの投票所でも投票できます。
※安全対策工事のため、今回はイオン近江八幡では行いません。

明るい選挙推進啓発作品の募集

▼ポスターの部

応募資格 市内小・中学校、高等学校、特別支援学校の児童または生徒。
1人1点限り。

規格 画用紙の四つ切、八つ切、もしくはそれに準じる大きさで、描画材料は自由。

※作品裏面右下に、学校名、学年、氏名（ふりがな）を明記のこと。

▼標語の部

応募資格 市内在住の人（年齢不問）。
応募点数の制限なし。

※はがきに、標語、住所、氏名（ふりがな）、年齢を明記のこと。

▼四コマ漫画の部

応募資格 市内在住の人（年齢不問）。
1人1点限り。

規格 A4サイズの高さで、カラー・白黒は不問。

※作品裏面右下に、住所、氏名（ふりがな）、年齢を明記のこと。

応募締切 9月6日(金)

応募先 市選挙管理委員会事務局

※入賞作品はお返ししません。

※受賞者の学校名、学年および氏名を公表します。

※自作、未発表のものに限り、入賞作品の著作権は主催者側に属し、選挙啓発に利用します。



近江八幡市プレミアム付商品券の販売を行います

問 商工労政課 TEL (36) 5517・FAX (46) 5320

今年10月から実施予定の消費税率の引き上げに伴い、低所得者・子育て世帯の消費に与える影響を緩和するとともに、消費喚起を促すことで景気の下支えを行うことを目的とし、「近江八幡市プレミアム付商品券」の販売を行います。

商品券の概要

対象者

- ①令和元年度住民税が非課税の人（課税基準日：平成31年1月1日）
※ただし、住民税が課税されている人と生計を同一とする配偶者や扶養親族、生活保護受給者などを除きます。
- ②平成28年4月2日から令和元年9月30日までに生まれた子が属する世帯の世帯主

商品券の金額

- ・1セット4000円で販売（5000円分使用できます）
（1セットは500円券10枚を想定）
- ・1人あたり5セットまで購入が可能です。

販売期間

10月1日から令和2年2月18日まで（予定）

使用期間

10月1日から令和2年3月2日まで（予定）

販売方法

対象者①の人 7月下旬～8月上旬（予定）に交付申請書を送付します。
購入を希望される場合は、申請書の提出をお願いします。

対象者②の人 申請手続きは不要です。

⇒①で申請書の審査が完了した人および②の人には、9月上旬から順次「購入引換券」を発送します。

販売場所

- ・市が指定する販売場所に購入引換券を持参し購入してください。
（販売場所は現在未定です。購入引換券発送時に直接ご案内する予定です）
- ※ 詳しくは、販売対象者へ直接ご案内する予定です。



7月上旬募集 商品券の取扱店を募集します

商品券を使用できる取扱店を募集します。
市内に店舗または営業所がある事業者が対象です。

※取扱店へ向けての説明会を8月下旬から9月上旬に行う予定です。

※募集期間、申込手続きなどの詳細は、決まり次第、市ホームページに掲載します。



特殊詐欺や個人情報の詐取にご注意ください

プレミアム付商品券の販売にあたって、次の点にご注意ください。

- 販売にあたり、市や国などが手数料などの振り込みを求めるとは絶対にありません。
- 市や国などがATMの操作をお願いすることは絶対にありません。



みんなであつなぐSDGs

申・問

企画課

TEL (36) 5527・FAX (32) 2695

E-mail 010202@city.omihachiman.lg.jp

Fax 523-8501 (住所記載不要)

市ではSDGsの推進に取り組

んでいます。持続可能な社会の実現は、行政や企業、特定の人の力だけでは成し得ません。地域に関わる全ての人が、みんなで協力して取り組むことが必要です。

ここでは、SDGsの目標と、わたしたちにもできることを紹介します。



【目標6】安全な水とトイレを世界中に



【目標7】エネルギーをみんなにそしてクリーンに

目標6はすべての人々に安全な水と衛生を確保することを、目標7は持続可能な現代的エネルギーをすべての人々が利用できることを目標にしています。

日本では、トイレの水洗化により衛生面は格段に向上しましたが、それは電力が安定して供給されることによって保たれています。また、再生可能エネルギーの導入など、持続可能なエネルギー社会を考えることは、安全な水や衛生を考えることにもつながります。

わたしたちにもできること

身近なことでも、「公共施設のトイレをキレイに使う」、「洗濯のすすぎを1回で済ますことのできる洗剤を選ぶ」、「省エネ製品を使う」などできることはたくさんあります。

また、目標6では山や川、湖沼など水に関連する生態系の保護を呼び掛けています。本市にも、琵琶湖や西の湖など、守らなくてはいけない豊かな水源があります。ゴミは絶対に捨てない、こんな当たり前のこともSDGs達成に貢献しています。SDGsは難しくありません。できることから始めてみてください。



SDGs (持続可能な開発目標)

2015年の国連サミットで採択された、地球環境や経済活動、人々のくらしなどを持続可能とするための行動計画です。17のゴールと169のターゲットからなり、2030年までの達成をめざしています。達成には全世界の一人ひとりの取り組みが必要です。

教えて!

あなたが取り組むSDGs

SDGsの達成には世界中の人々が「自分ごと」として取り組むことが必要です。

このたび、皆さんが日々の暮らしや仕事の中で実践されている取り組み事例を募集します。応募された事例は、取り組みがより一層広がることをめざし、事例集として取りまとめ、市ホームページや広報紙への掲載などを行います。

募集内容

貧困問題をはじめ、気候変動や生物多様性、エネルギーなど、SDGsの17のゴール達成に貢献する取り組み。

※自薦・他薦は問いません。

※応募いただいた後、取り組み内容について確認や取材をお願いすることがあります。

※募集期間 8月30日(金)まで

※応募方法 エントリーシートに必要な事項を記入のうえ、企画課まで持参、または郵送、ファクス、Eメールで提出ください。エントリーシートは、市ホームページからダウンロードできます。

※提出いただいたエントリーシートなどの資料は返却しません。



マイナンバー 個人番号カードの休日交付

申・問 市民課

TEL (36) 5500・FAX (33) 1717

交付日時

7月28日(日) 午前8時30分～正午

交付場所

市民課(全学区対象)



平日の開庁時間(午前8時30分～午後5時15分)に市民課に連絡して予約し、当日は直接市民課へお越しください。当日は、予約優先となりますが、予約なしでも状況により受け取ることがあります。通知カードの受け取りがまだの人も受け取りができます。

なお、当日は証明書の発行や各種届出はできません。

作品募集

皆さんの力作をお待ちしています

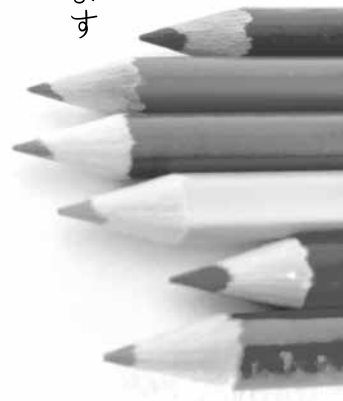

第64回近江八幡市美術展覧会

問 文化観光課 TEL(36)5529・FAX(36)5882

会期 12月4日(水)～12月8日(日)

会場 市文化会館

応募資格

①市内、東近江市、日野町、竜王町、野洲市に在住または通学する人

②市内に通勤する人

③市内の美術教室に所属する人

※中学生以下は不可

募集作品(5部門)

平面・立体・工芸・書・写真

出品点数 各部門とも一人2点以内。

※他の公募展で陳列した作品は応募できません。

出品手数料 1点につき510円

ただし、高校生は1点につき300円(別途「市美術展覧会出品手数料減免申請書」を提出してください)

応募方法 「第64回近江八幡市美術展覧会出品申込書」に必要事項を記入し、搬入日に出品手数料を添えて

作品をお持ちください。

搬入日時

11月29日(金) 午後1時30分～6時30分

11月30日(土) 午前9時～正午

搬入場所

文化会館 小ホールホワイエ

その他

部門ごとに作品を鑑査し、入賞作品を定め、展覧会で陳列します。

審査で優秀な作品を推奨し、各部門において「特別賞」などの賞のほか「無鑑査奨励賞」、「ヤング奨励賞」(高校生から23歳まで)も設けています。

詳しくは、募集要項をご覧ください。

募集要項・出品申込書は、市役所、総合支所、市文化会館、図書館、各学区コミュニティセンターに8月から配備します。また、募集要項はホームページからもダウンロードできます。

募集要項・出品申込書は、市役所、総合支所、市文化会館、図書館、各学区コミュニティセンターに8月から配備します。また、募集要項はホームページからもダウンロードできます。

男女共同参画推進啓発作品 「男女が輝いて生きる」絵手紙

問 人権・市民生活課 TEL(36)5881・FAX(36)5553

〒523-8501(住所記載不要)

性別による固定観念にとらわれることなく、その人らしさを尊重し、あらゆる場面でそれぞれの個性と能力を発揮できる男女共同参画社会の実現をめざし、地域・職場・家庭・学校の中で、男女共同参画のイメージをわかりやすく伝える絵手紙を募集します。

応募資格

市内在住、在勤、在学の人(団体による作品は不可)。

応募部門 小学生、中学生、一般(高校生を含む)

作品例

①家庭の中における男女共同参画
家事や育児、介護など男性が積極的に関わる様子や、家庭内で協力し合っている様子など

②職場や学校における男女共同参画
男性(女性)の多い職業や部活動で女性(男性)が活躍する様子など

③地域における男女共同参画
今まで女性(男性)が参加できなかった行事に女性(男性)が参加している様子や、男女が共に協力し合っている様子など

応募規定

①作品は絵と文字の入った絵手紙(イラスト)とします。

②郵便はがきまたは同サイズの用紙で応募してください。

③応募作品は未発表・自作のもので、他のコンテストなどに応募していない作品に限ります。

④1人3点以内で応募してください。

住所、氏名(ふりがな)、勤務先または学校名(学年)を明記のうえ、人権・市民生活課へ郵送または持参してください。

応募締切 9月10日(火)必着

入賞作品の表彰 入賞作品は、広報おうみはちまんなどで公表するとともに、11月9日(土)開催予定の「男女共同参画市民のつどい」で表彰します。

※9ページに「人権啓発カレンダー2019」に掲載した作品を毎月、紹介しています。ぜひご覧ください。

応募方法

住所、氏名(ふりがな)、勤務先または学校名(学年)を明記のうえ、人権・市民生活課へ郵送または持参してください。

応募締切 9月10日(火)必着

入賞作品の表彰 入賞作品は、広報おうみはちまんなどで公表するとともに、11月9日(土)開催予定の「男女共同参画市民のつどい」で表彰します。

※9ページに「人権啓発カレンダー2019」に掲載した作品を毎月、紹介しています。ぜひご覧ください。

応募方法

住所、氏名(ふりがな)、勤務先または学校名(学年)を明記のうえ、人権・市民生活課へ郵送または持参してください。

応募締切 9月10日(火)必着

入賞作品の表彰 入賞作品は、広報おうみはちまんなどで公表するとともに、11月9日(土)開催予定の「男女共同参画市民のつどい」で表彰します。

※9ページに「人権啓発カレンダー2019」に掲載した作品を毎月、紹介しています。ぜひご覧ください。

応募方法

住所、氏名(ふりがな)、勤務先または学校名(学年)を明記のうえ、人権・市民生活課へ郵送または持参してください。

応募締切 9月10日(火)必着

入賞作品の表彰 入賞作品は、広報おうみはちまんなどで公表するとともに、11月9日(土)開催予定の「男女共同参画市民のつどい」で表彰します。

※9ページに「人権啓発カレンダー2019」に掲載した作品を毎月、紹介しています。ぜひご覧ください。



国民健康保険に関するお知らせ

申・問

保険年金課 ☎(36)55001
安土未来づくり課 ☎(46)72006

新しい被保険者証をお届けします

現在使用中の国民健康保険被保険者証および高齢受給者証は7月31日で期限が切れ使用できなくなります。

8月1日以降、医療機関などにかかる際は必ず新しい被保険者証(70歳から74歳までの人は被保険者証兼高齢受給者証)を窓口で提示してください。新しい被保険者証などは7月中旬に簡易書留で発送します。お手元に届きましたら記載内容をお確かめいただき、内容に誤りなどがある場合は保険年金課へ申し出てください。なお、期限切れの被保険者証および高齢受給者証は各自で責任を持って破棄するか、市役所窓口へお返しください。

限度額適用・標準負担額減額認定証の更新

認定証の期限は7月31日までです。認定証の更新を希望する人は、国民健康保険証、印鑑および運転免許証などの本人確認書類を持参し、7月24日(水)以降に市役所窓口で手続きしてください。

窓口は、月曜日および金曜日は非常に混みます。待ち時間が長時間におよぶ場合がありますので、あらかじめご了承ください。

被保険者証と高齢受給者証が一体化します

70歳から74歳までの被保険者は現在、「被保険者証」に加えて「高齢受給者証」を交付していますが、8月1日以降の更新から「被保険者証兼高齢受給者証」に一体化されたものを交付します。また、福祉医療費受給券(助成券)をお持ちの70歳から74歳までの被保険者は、8月以降、被保険者証兼高齢受給者証と福祉医療費受給券(助成券)を医療機関などの窓口で提示してください。

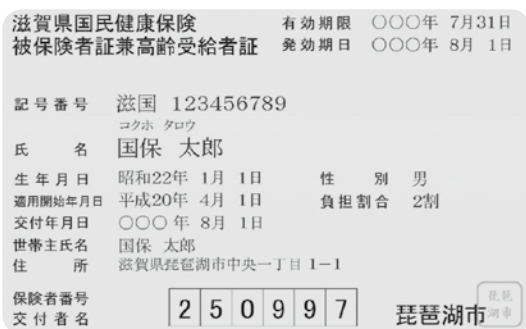

被保険者証兼 高齢受給者証

2枚が1枚になります

平成31年度

国民健康保険 保険料率が決まりました

平成31(令和元)年度の国民健康保険料の決定通知書は6月中旬頃に送付しています。納付書による納付の人は、決定通知書に各納期分の納付書をまとめて送付しています。納期未到来分の納付書は、皆さんのお手元で管理をお願いします。

○国民健康保険では、世帯単位で保険料を計算し、納付義務者は世帯主です。保険料の通知や納付書などは、世帯主あてに送付します。

○国民健康保険の加入・喪失の届け出は14日以内に行ってください。自動的に国民健康保険の資格変更は行われません。届け出が遅れると、医療費が全額自己負担となったり、保険料をさかのぼって納めていただくことがあります。

特定健診の受診による病気の早期発見・治療や生活習慣の改善、ジェネリック医薬品の利用で年々増加する医療費を抑制することができます。皆さんのご協力をお願いします。



■平成31(令和元)年度国民健康保険料率 (※介護納付金は40歳以上65歳未満の人のみ該当)

区分	所得割率	均等割額 (加入者1人につき)	平等割額 (加入世帯1世帯につき)	賦課限度額
基礎賦課額 (医療分)	7.10%	26,800円	20,400円	61万円
後期高齢者支援金 (支援分)	2.63%	9,000円	7,400円	19万円
介護納付金 (介護分)	2.26%	8,700円	4,800円	16万円
合計	11.99%	44,500円	32,600円	96万円
介護分除く	9.73%	35,800円	27,800円	80万円

法改正により、賦課限度額について医療分が3万円引き上げられます。均等割額・平等割額は、世帯の総所得と加入者数に応じて7割・5割・2割の軽減措置があります。



後期高齢者医療制度に関するお知らせ

申・問

保険年金課 ☎(36)55501
県後期高齢者医療広域連合 ☎077(522)3013

今年度の保険料額をお知らせします

後期高齢者医療制度の被保険者に、平成31(令和元)年度の保険料額や、お支払いの方法についての通知書を、7月中に郵送します。保険料は、平成30年中の所得に基づいて計算されます。

保険料の支払方法

通知書の「特別徴収」の欄に金額が記載されていれば、その金額が公的年金から引き落とされます。

「普通徴収」の欄に金額が記載されていれば、納付書か口座振替でお支払いください。

8月1日は、年に一度の被保険者証の更新日です

8月1日から有効の新しい被保険者証は、7月中に簡易書留で発送します。

更新にともない、現在、後期高齢者医療制度に加入している全員の被保険者証が新しくなります。

令和元年8月1日以降は、今お持ちの被保険者証は使えませんのでご注意ください。

「限度額適用・標準負担額減額認定証」、「限度額適用認定証」の更新

「限度額適用・標準負担額減額認定証」、「限度額適用認定証」(以下、限度額証)は、入院時や、高額な外来診療を受けるときに、医療機関の窓口で提示すると、医療機関の窓口でのお支払いの上限が限度額までとなり、非課税世帯の人は入院時食事代が減額されます。

対象者

- ・住民税非課税世帯の人
- ・住民税課税所得が145万円以上690万円未満の人

手続方法

7月31日まで有効の限度額証をお持ちの人で、8月以降も対象となる人には、新しい被保険者証に同封して郵送します(申請手続き不要)。

対象となる人で限度額証をお持ちでない人は被保険者証と印鑑(認印で可)をご持参のうえ、市役所窓口で申請してください。



第10回平和祈念式を開催します

問

福祉政策課 ☎(36)5585・FAX(32)6518



昨年の平和祈念式

平和とは何か、幸せとは何かを考える機会としましょう。

日時 8月10日(土) 午後1時30分～4時

場所 市文化会館 大ホール

内容 ○平和祈念式典／追悼の言葉、献花、平和宣言、平和の折鶴の献上、平和への誓い(作文発表)

○記念事業／平和への賛歌(女声合唱 ラ・フルール近江八幡)、構成劇(県立八幡商業高等学校 演劇部)

○平和を考える展示コーナー／戦争体験にまつわる物品、写真・パネルなどの展示

※手話通訳・要約筆記あり

人権擁護委員をご紹介します

問

人権・市民生活課 ☎(36)5881・FAX(36)5553



人権擁護委員は、市長の推薦を受けて法務大臣から委嘱された人です。人権に対する理解を深めてもらうための啓発や人権相談などの活動をしています。

委員による人権相談を毎月開催しています。人権に関することは、ひとりで悩まずご相談ください。詳しくは9ページをご覧ください。

(敬称略)

氏名	担当学区
安田 晴彦	八幡
鎌田 正子	八幡
宮尾 光栄	島
浜田 敏次	岡山
中西 隆	金田
中西 あさ子	金田
新垣 善博	桐原
船橋 則子	桐原
間瀬 寛道	馬淵
石橋 利一	北里
児玉 章宏	武佐
富山 郁子	安土
林 秀一	老蘇



保育施設等就職フェアを開催します

問 幼児課

TEL (36) 5579・FAX (32) 6518

日時 8月24日(土) 午後2時～4時
(午後1時30分受付)

場所 市文化会館 小ホール

「保育のお仕事しませんか?」
あなたらしい働き方がみつかります
保育の職場に就労を希望する学生や求職者を対象に、市内の保育所(園)・認定こども園・小規模保育事業所・家庭的保育事業所などで働く就職フェアを開催します。

各園(所)の保育内容・特色や働く保育士の声を直接聞くことができます。ぜひご参加ください。

※事前の申込不要・参加無料・履歴書不要・服装自由・入室自由

対象 保育士養成校を卒業予定の学生、すでに保育士資格や看護師資格を持つ求職者



児童向け 福祉ガイドブックを活用ください

申・問 障がい福祉課

TEL (31) 3711・FAX (31) 3738

市障がい児者地域自立支援協議会(障がい児支援促進部会)では、障がいのあるお子さんや保護者の人たちが地域で安心して生活し、必要な支援をご利用いただくため、「はーとふる♡ガイドブック」を作成しました。

障害者手帳制度、福祉サービス(放課後等デイサービスなど)の制度や事業所、各種相談窓口などの情報を掲載しています。

詳しくは、市ホームページをご覧ください。また、障がい福祉課(ひまわり館)や小中学校、保育所・幼稚園などでも配布しています。

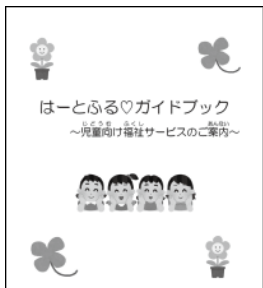

福祉タクシー・自動車燃料の費用助成

申・問

障がい福祉課
安土末来づくり課
TEL (31) 3711・FAX (31) 3738
TEL (46) 7206・FAX (46) 6146

移動時に支援が必要な障がい者に、福祉タクシーまたは自動車燃料費用助成券を交付します。

対象 市内在住(施設入所者を除く)で次の全てに該当する人

- ①障がい者本人の平成31年度(令和元年度)市民税が非課税の人
- ②身体障害者手帳の交付を受けた人のうち、肢体不自由(下肢・体幹・脳原性移動機能障害に限る)・視覚・腎臓・呼吸器機能障害のいずれかに該当し、その障害等級が単独で1級または2級に該当する人

※総合等級ではなく、各部位の個別等級をご確認ください。
助成額(次のどちらかを選択)

- ①福祉タクシー助成券 6000円(5000円×12枚)
- ②自動車燃料費用助成券 3000円(1000円×3枚)

※年度途中の変更はできません。
利用方法 市と協定を締結した事業者でご利用いただけます。

申込方法 7月1日(月)以降に身体障害者手帳と印鑑を持参し、申請してください。



愛の血液助け合い運動

問 健康推進課

TEL (33) 4252・FAX (34) 6612

少しの勇気で温かい思いやりで、
あなたにもできるボランティア

献血に関する理解と協力を求め、より一層の献血運動の推進を図ることを目的に、7月1日から7月31日まで「滋賀県愛の血液助け合い運動」が展開されます。

県内の医療機関で必要とされる輸血用血液を確保するため、皆さんの善意の献血にご協力をお願いします。

広げよう、献血の輪!
Give blood. Save life



7月21日(日) (一般献血)

午前10時～11時45分

午後1時～4時

JR近江八幡駅南口



7月は熱中症予防強化月間です

健康推進課 TEL(33)4252・FAX(34)6612

「熱中症」は、高温多湿な環境に長くいることで、徐々に体内の水分や塩分のバランスが崩れ、体温調節機能がうまく働かなくなり、体内に熱がこもった状態をいいます。屋外だけでなく室内で何もしないときでも発症します。

熱中症について正しい知識を身につけ、熱中症を防ぎましょう。



熱中症の主な症状

○めまい、立ちくらみ、手足のしびれ、筋肉のこむら返り、頭痛、吐き気、嘔吐、倦怠感など

○重症になると、意識消失、けいれん、からだが熱いなど

熱中症になったときには

涼しい場所に避難し、衣服をゆるめ、体を冷やす。水分と塩分を補給する。自力で水が飲めない、意識がない場合は救急車を呼びましょう。

熱中症は予防が大事

○こまめな水分補給と体温調整

こまめな水分補給と保冷剤・冷たいタオルなどで体を冷却し、体温上昇を防ぎましょう。

○室内で気を付けること

- ・扇風機やエアコンで温度を調節しましょう。また、室温をこまめに確認しましょう。
- ・遮光カーテン、すだれなどで直射日光をさえぎりましょう。



○屋外で気を付けること

- ・日陰や照り返しの少ない場所を歩きましょう。
- ・涼しい場所を利用してこまめに休憩しましょう。
- ・通気性のよい服や、日傘、帽子を着用しましょう。

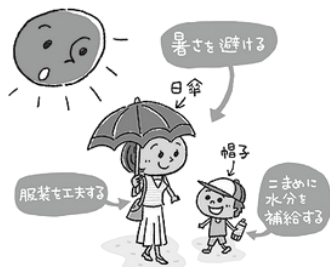

【出典 政府広報オンライン】



「コグニサイズ」で認知症予防

健康推進課 TEL(33)4252・FAX(34)6612

コグニサイズとは、足踏みなどの運動をしながら、しりとりなどの頭を使う活動を同時に行うことで、認知症を予防するプログラムです。このプログラムによって、脳への血流がよくなり注意力や判断力を維持・向上することが期待できます。

足踏みをしながら、2つ前の言葉を思い出してしりとり(下図)をしたり、頭を働かせながらウォーキングを行うコグニウォークを体験しませんか。詳しくはお問い合わせください。

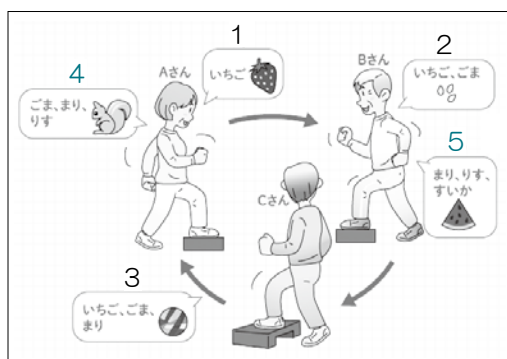

【出典：国立長寿医療研究センター予防老年学研究部ホームページ】



もの忘れ相談会を開催します

申・問

長寿福祉課

TEL(31)3737・FAX(31)3738

タッチパネルでもの忘れが簡単にチェックできます(認知症の診断ではありません)。普段の生活の中で、ちょっとした変化や心配なことがあれば、ぜひお越しください。



要予約・参加無料

日時 7月18日(木) 午後1時30分

3時30分

場所 ひまわり館 研修室

対象 市内在住者

定員 20人(先着順)

申込方法 電話で申し込みください。



牧浄水場の夏季見学会

申・問

水道事業所 TEL(36)5534・FAX(34)7480
 ☒010618@city.omihachiman.lg.jp

今年も牧浄水場の見学会を実施します。災害時などに対応した緊急給水装置のデモンストレーションや協賛企業の水道関連展示ブースなどがあります。

水道事業の現状を知っていただく良い機会です。夏休みの自由研究にいかがでしょうか。ぜひお気軽にお越しください。

日時 7月27日(土) 午前10時～午後3時
 ※荒天(警報発令時)は中止
場所 牧浄水場 ※駐車場あり

定員 150人程度(要予約)

内容 水道事業の説明、浄水過程の見学、緊急給水、協賛企業による催し

申込方法 氏名、学区、電話番号、参加人数(大人・子ども別)を、Eメールまたは電話、ファクスで事前に申し込んでください。

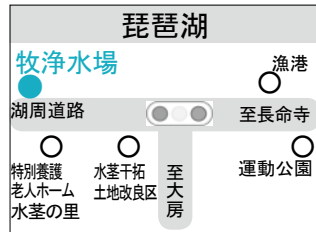

第4回夏休みKids病院探検ツアー

申・問

総合医療センター総務課
 TEL(33)3151・FAX(33)4877

日時 7月28日(日) 午前10時～午後3時
場所 総合医療センターよしがえホール
対象 小学5・6年生、中学生、高校生
定員 20人程度
 (要予約)



申込方法 病院ホームページで確認してください。

内容 ○午前10時～正午

「病院を見学しよう!」手術室や検査室、リハビリ室など、普段見られない所を見学したり、体験したりしよう
 ○午後1時～3時
 「オペを体験しよう!」医師と一緒にブタの心臓を使って、心臓手術の模擬体験をしてみよう



夏休みにお子さまの予防接種を

問 健康推進課

TEL(33)4252・FAX(34)6612

予防接種は、病気に対する抵抗力(免疫)をつくり、感染症を予防します。母子健康手帳で接種歴を確認し、計画的に接種を済ませましょう。

二種混合(ジフテリア破傷風混合)

小学校6年生

日本脳炎予防接種2期

小学校4年生

麻疹風しん混合予防接種2期

幼稚園や保育園などの5歳児クラス在園時

※予防接種を受けられる医療機関などの詳細は、広報4月号と同時配付の「健康カレンダー」をご覧ください。「健康カレンダー」は市ホームページでもご覧いただけます。



「だんないで子育てフェスタ」協力企業・団体・サークルを募集します

申・問

子ども支援課
 TEL(36)5562・FAX(32)6518

地域社会みんなで子育て家庭を支えるまちづくりを目指し、「だんないで子育てフェスタ」を開催します。

主旨に賛同いただき、親子向けの企画やグッズを提供いただける企業・団体・サークルなどを募集します。詳しくは、お問い合わせください。

今年のフェスタは
11月23日(祝)開催



今日は 何があるのかな

子育て応援ひろば 7月のイベント情報



開館時間やイベント詳細は市ホームページから確認できます。

ホームページURL

<http://www.city.omihachiman.shiga.jp/link/kosodate.html>

日	月	火	水	木	金	土
30	1	2	3	4	5	6
	ク子育て・親子交流広場 午前9時～、午後1時30分～ 安あそびのひろば 午前9時～、午後1時30分～ ほ・ハ★お誕生会 午前11時～ ほ・金★お誕生会 午前11時～	東子育て相談と身体測定 午前10時～ ク★子育て相談日 午前9時～午後4時 ほ・ハ 初めてさんいらっしやい 午前9時30分～	東★手形・足形 午前10時～(1歳) ク子育て・親子交流広場 午前9時～、午後1時30分～ 安ねんねサロン 午前9時30分～(1歳まで) あママカフェ 午前10時30分～	西七夕笹飾り作り 午前10時～ 安あそびのひろば 午前9時～、午後1時30分～ ほ・ハ ティータイム 午前11時～ ほ・ハ 赤ちゃんデイ 午前9時30分～	ク子育て・親子交流広場 午前9時～、午後1時30分～ ほ・ハ えほんのじかん 午前11時30分～ あ七夕祭りとお話広場 午前10時30分～	東体育館開放 午前10時～ 西★親子ヨガをしよう 午前10時～(1歳半～)
7	8	9	10	11	12	13
	ク子育て・親子交流広場 午前9時～、午後1時30分～ 安あそびのひろば 午前9時～、午後1時30分～	ほ・ハ 初めてさんいらっしやい 午前9時30分～	ハ水遊び 午前10時～ 東★手形・足形 午前10時～(0歳) 西水遊びをしよう 午前10時30分～ ク子育て・親子交流広場 午前9時～、午後1時30分～ 安★子育て講座「排泄の自立に 向けて」午前10時～(就園前まで) あママカフェ 午前10時30分～	安あそびのひろば 午前9時～、午後1時30分～ ほ・ハ 赤ちゃんデイ 午前9時30分～	ク子育て・親子交流広場 午前9時～、午後1時30分～ ほ・金 赤ちゃんデイ 午前9時30分～ ほ・金 Free talk 午前10時30分～	ハ★パパ・ママあそび (手形・足形アート) 午前10時～ 西★サッカー教室 午前10時30分～ (年長～小学3年生)
14	15	16	17	18	19	20
		ク子育て・親子交流広場 午前9時～、午後1時30分～ ほ・ハ 初めてさんいらっしやい 午前9時30分～ ほ・金 双子ちゃんデイ 午前10時～	ク子育て・親子交流広場 午前9時～、午後1時30分～ ほ・金 振替開室日 午前9時30分～ あ★ティータイム&お誕生会 午前10時30分～	西★歯科指導 午前10時～ 安あそびのひろば 午前9時～、午後1時30分～ ほ・ハ 赤ちゃんデイ 午前9時30分～	ハ★おひさま広場 (ミュージック・ケア) 午前10時～(2歳～) ク子育て・親子交流広場 午前9時～、午後1時30分～	東★カレーを作ろう 午前9時45分～(小学生)
21	22	23	24	25	26	27
	ク遊びの出前 午前10時～(市民共生センター) 安絵本のひろば 午前10時～ 安あそびのひろば 午前9時～、午後1時30分～	ク★子育て相談日 午前9時～午後4時 ほ・ハ 初めてさんいらっしやい 午前9時30分～ あプール 午前10時30分～	東★ぽつとん落とし作り 午前10時～ 西子育て相談・身体計測 午前10時～ ク子育て・親子交流広場 午前9時～、午後1時30分～ ほ・ハ 井戸端会議 午前10時30分～ あママカフェ 午前10時30分～	ク子育て・親子交流広場 午前9時～、午後1時30分～ 安あそびのひろば 午前9時～、午後1時30分～ ほ・ハ 赤ちゃんデイ 午前9時30分～	ハ★わくわく教室 (理科実験) 午前10時～(小学生) ク子育て・親子交流広場 午前9時～、午後1時30分～ 安子育て相談室 午前9時～ ほ・金 赤ちゃんデイ 午前9時30分～ あプール 午前10時30分～	東★映画大会 午後2時～(小学生)
28	29	30	31	1	2	3
	ク子育て・親子交流広場 午前9時～、午後1時30分～ 安あそびのひろば 午前9時～、午後1時30分～	ク子育て・親子交流広場 午前9時～、午後1時30分～ ほ・ハ 初めてさんいらっしやい 午前9時30分～ ほ・金 身体測定日 午前9時30分～ あプール 午前10時30分～	東★水遊び 午前10時～(3歳～)			

対象年齢の記載がないものは乳幼児が対象です。イベント名が★青字は予約が必要ですので、施設に直接申し込みください。

施設を表すアイコン・開館日 (祝日は除く)

ハ	八幡子どもセンター(火～土曜日)	TEL (32) 6330	安	安土子育て支援センター(月～金曜日)	TEL (46) 6400
東	八幡東子どもセンター(火～土曜日)	TEL (37) 2862	ほ・ハ	ほんわかの家・八幡(月～金曜日)	TEL (32) 3077
西	八幡西子どもセンター(火～土曜日)	TEL (33) 0703	ほ・金	ほんわかの家・金田(月・火・金曜日)	TEL (32) 3077
ク	子育て支援センター「クレヨン」(子育て広場・親子交流広場の開催日)	TEL (36) 7270	あ	あいあいの家(火・水・金曜日)	TEL (31) 2677

お知らせ伝言板

日時	場所
対象	内容
定員	費用
出演	持物
出演	講師
講演	申込方法
申請	申込締切/期間
締	

夏季閉庁期間のお知らせ

8月13日(火)から15日(木)までの3日間、節電・省エネルギーの取り組みとして市役所を閉庁します。

ただし、総合医療センターや市民課、税務課、保険年金課など、市民生活に密着した窓口は通常業務(開庁)を行います。

詳しくは、広報8月号またはホームページでご確認ください。

問 総務課

TEL (36) 5554・FAX (32) 3237

国民年金保険料の免除・納付猶予

所得が一定額以下の場合などは、申請して承認されると保険料の納付が免除または猶予されます。

受付開始 7月1日

承認期間 原則7月～翌年6月

所得審査対象 ①免除/本人・配偶者・世帯主

②猶予/本人(50歳未満)・配偶者

※離職票などがあれば失業した人の所得は除外して審査(離職日の翌々年6月まで有効)されます。

持 本人確認書類、年金手帳、印鑑、添付書類(離職票など)

※免除・猶予されずに未納状態で不慮の事態が発生すると、障害・遺族基礎年金が受けられない場合があります。

申・問 保険年金課

TEL (36) 5502・FAX (33) 1717

安土未末づくり課

TEL (46) 7206・FAX (46) 6146

草津年金事務所 国民年金課

TEL 077(567)2220

国民年金基金

安心して老後を過ごせるように老齢基礎年金に上乘せをする公的年金。

対 ○国民年金保険料を納めている20歳から59歳までの第1号被保険者○60歳から64歳までの人、海外居住者で国民年金に任意加入している人

内 掛金は自由に設定可能、掛金全額が社会保険料控除の対象、終身年金

※詳しくはお問い合わせください。

問 全国国民年金基金 滋賀支部

URL <https://www.zenkoku-kin.or.jp/>

TEL 0120(65)4192

滋賀県障がい者スポーツ大会(水泳)

日 8月25日(日) 午前9時30分～午後3時30分

場 県立障害者福祉センター(草津市)

対 県内在住の12歳以上(平成31年4月1日現在)で、身体障害者手帳を有する人、または療育手帳を有するか、その取得に準ずる障がいのある人

申 所定の申込書に必要事項を記入し、までに申し込んでください。

締 7月17日(水)

申・問 障がい福祉課

TEL (31) 3711・FAX (31) 3738

県障害者スポーツ協会

TEL 077(522)6000

FAX 077(521)8118

要約筆記養成講座(パソコンコース前期)受講者募集

要約筆記の技術を習得し、聴覚障がい者の社会参加を支援します。要約筆記とは、発言者の話を聞き、要約して書くことで、聴覚障がい者への場の話の内容を伝える通訳です。

日 9月3日(令和2年2月4日(火曜日・全17回)、午後1時30分)

場 県立聴覚障害者センター(草津市)

対 全回受講可能な18歳以上の人

¥ 無料(テキスト代3600円)

締 8月16日(金)

※開催要項・申込書を請求ください。

申・問 県立聴覚障害者センター

TEL 077(561)6111

オリンピック聖火リレー 聖火ランナーを募集します

2020年5月28日(日)に東京オリンピック聖火リレーが近江八幡市内を走ります。これに伴い、オリンピックの聖火ランナーを募集します。詳しくは、ホームページをご覧ください。

申・問 東京2020オリンピック

聖火リレー滋賀県実行委員会事務局

URL <https://jtsports.jp/contents/shiga-runner/>

TEL 0570(003)065

宝くじ公式サイトで宝くじを購入できるようになりました!

お得な特典、便利なサービスいろいろ! 宝くじ公式サイト会員登録ステップ

STEP 1 「宝くじ公式サイト」を検索!
メールアドレスの登録(仮登録)

「宝くじ公式サイト」を検索して、宝くじ公式サイトの新規会員登録ページでメールアドレスを登録(仮登録)します。



STEP 2 会員情報の入力(会員登録)

- 入力いただいたメールアドレス宛に、メールが届きます。
- メールに記載されている会員登録用のURLをクリックします。
- 画面に従って、氏名や生年月日等の情報を入力いただくと新規会員登録が完了します。

宝くじ売り場でポイントをため、つかうための手続きは以上で完了です。

宝くじ公式サイトでのネット購入をご利用の方は、引き続き次のSTEP3の手続きをお願いします。

STEP 3 決済情報の入力

ネット購入をご利用される方は、宝くじを購入するための「クレジットカード情報」および当せん金のお受け取りに利用する「口座情報」をご登録ください。

以上で、カンタン・便利な宝くじの「ネット購入」がご利用いただけるようになります!



宝くじ公式サイトは
コチラから

①宝くじ公式サイトで利用可能なクレジットカード発行会社か
を本人認証サービス(3Dセキュア)を有効化しているか
クレジットカード発行会社の確認方法、本人認証サービス(3Dセキュア)について詳しくは
https://www.takarakuji-official.jp/special/creditcard_guide/ をご確認ください。

宝くじコールセンター
TEL 0570-01-1192 (ナビダイヤル 有料) TEL 011-330-0777 (有料)
受付時間 10:30~18:30 (土・日・祝日、年末年始を除く)
※電話番号を十まで確認の上、おかけ間違いのないようお願いいたします。

広告掲載募集!

【掲載基準】

1枠 30,900円
(縦6号×横9号・モノクロ)

掲載基準など詳しくはお問い合わせください
(10月1日からの消費税増税により掲載料を変更
する場合があります)。

申し込み、お問い合わせは、秘書広報課まで
TEL(36)5526・FAX(32)2695



小型はかりの定期検査を受検ください

計量法に基づき、商店や工場、薬局などで取り引きや証明用として使用する「はかり」は、2年に1回精度を確認することが義務づけられています。該当する「はかり」を使用する人は定期検査を受検してください。

日・場

- ① 7月24日(水) 午前10時～正午
安土コミュニティ防災センター
- ② 7月24日(水) 午後1時30分～3時
武佐コミュニティセンター
- ③ 7月25日(木) 午前10時～11時30分
岡山コミュニティセンター
- ④ 7月26日(金) 午前10時～午後3時

旧人權センター(アクティ近江八幡隣)
持 特定計量器定期検査受験票
手数料(250円)～2100円/1
個につき)

問 商工労政課

TEL(36)5517・FAX(46)5320

防衛省自衛隊採用試験の案内

○自衛官候補生(陸海空)

対 18歳以上33歳未満の男女(採用年齢引上げ)

試験日 7月26日(金)・27日(土)、9月18日(水)・28日(土)・29日(日)のいずれかで希望する一日

受付期間 年間通じて受け付け

○航空学生(海空)

パイロットおよび戦術航空士を養成する幹部自衛官コース

対 (海上自衛隊) 18歳から23歳未満の男女、(航空自衛隊) 18歳以上21歳未満の男女

試験日 (1次)9月16日(祝)、(2次)10月中旬、(3次)11月下旬

締 9月6日(金)

○一般曹候補生(陸海空)(第2回)

部隊の中核である曹の養成コース
対 18歳以上33歳未満の男女(採用年齢引上げ)

試験日 (1次)9月20日(金)・21日(土)どちらか希望日、(2次)10月12日(土)・13日(日)どちらか希望日

締 9月6日(金)

申・問 自衛隊近江八幡地域事務所

TEL(33)2103

愛の学校訪問

青少年の育成は、家庭と学校・地域から

「愛の学校訪問」は、あいさつ運動を通して地域のコミュニケーションの活性化を図り、豊かな人間関係を築くため、地域住民が積極的に声かけをする取り組みです。地域の子どもや青少年が健全に育つよう、皆さんのご協力をお願いします。

○あいさつ運動

・7月2日(火) 市内公立小学校
・7月4日(木) 市内公立中学校
午前7時30分～登校終了後まで

問 市青少年育成市民会議(生涯学習課内) TEL(36)5533

はちまん創業塾

創業を考えている人、創業後間もない人などのための起業セミナー。

日 7月7日・21日、8月4日・18日・25日、9月8日の日曜日
いずれも午後1時～5時

場 安土町商工会 近江八幡商工会議所

定 30人(先着順)

¥ 5000円(全6回分)

申 電話または窓口にて申し込んでください。近江八幡商工会議所ホームページ、二次元バーコードからも申し込みできます。

締 7月3日(水)

申・問 近江八幡商工会議所

TEL(33)4141
安土町商工会 TEL(46)2389
滋賀中央信用金庫 TEL(34)7812



社会を明るくする運動

7月は「社会

を明るくする運動」の強調月間です。全ての国民が犯罪や非行の防止と過ちを犯した人たちの更生について理解を深め、犯罪や非行のない地域社会を築くための全国的な運動です。近江八幡保護区保護司会も次の活動を行います。

○近江八幡市長に内閣総理大臣のメッセージを伝達(7月1日)

○愛の学校訪問

○近江八幡駅などで街頭啓発

○近江八幡地区更生保護女性会との共催でバザーなどを開催。売上金の一部を滋賀刑務所などに贈呈。

日 7月13日(土)・14日(日) 午前10時～午後4時(14日は午後3時まで)

場 ひまわり館 ホール

●更生保護大会にご参加ください

日 7月15日(祝) 午後1時30分～

場 ひまわり館ホール

内 第一部/市内小・中学生による「社会を明るくする運動」の標語や作文の入選者発表と表彰式

第二部/講演「少年非行の現状と課題及び対策について」吉村満晴さん(大津保護観察所長)

問 近江八幡保護区保護司会(総合支所内) TEL(46)3141(内線345)

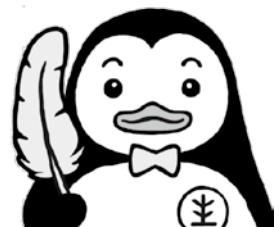

「今年もありがとうございます」

子ども・子育て支援へ 遊具を Daigas「小さな灯」運動から寄贈

Daigas（大阪ガス）グループの企業ボランティア活動である「小さな灯」運動の一環として6月5日、「地域子育て支援センタークレヨン」に、赤ちゃん用の玩具「ハイハイのみち」をいただきました。ご寄贈は一昨年より続くもので、子どもたちは早速、楽しそうに遊んでいました。



「市の社会福祉に役立てて」と 近江八幡管工事協同組合が寄付

市内の上下水道工事事業者が加盟する近江八幡管工事協同組合より、5月30日「社会福祉に使っていただきたい」と10万円を寄付いただきました。寄付は一昨年より続くもので、ご厚意に従って、福祉基金への寄付とさせていただきます。



省エネについて考えてみませんか

夏のエコセミナーの受講者募集

「お得な省エネを考えよう」

滋賀県地球温暖化防止活動推進員が、写真や動画を交えた楽しいお話や、受講者参加型のゲームを通して、地球温暖化防止につながる省エネのコツを紹介します。各団体のご要望に対応できるプログラムを多数、用意しています。気軽にお問い合わせください。

対 自治会、企業、サークルなど

※10人以上で申し込みください

¥ 無料

場 希望される場所

「うちエコ診断」を受診してみませんか

「家庭向け省エネ診断」

太陽光発電の費用対効果

ご家庭で省エネや節電を進めていただくため、お住まいやお近くの会場に出向き、各ご家庭にふさわしい省エ

ネアドバイスを行っています。環境省の公的資格である「うちエコ診断士」がパソコンを使用して、買い替えの費用対効果などもグラフでわかりやすく説明します。

対 自治会、企業、サークルなど

※個人での申し込みも可能です。

¥ 無料

場 希望される場所

申・問 滋賀県地球温暖化防止活動推進センター

TEL 077(569)5301

平和祈念滋賀県戦没者追悼式

参列者募集

戦没者および戦災死没者に対して追悼の誠をささげるとともに、恒久平和を祈念するため、平和祈念滋賀県戦没者追悼式を開催します。

日 8月31日(土) 午前10時～11時

30分

場 県立体育館(大津市におの浜)

定 100人(応募多数の場合は抽選)

申 ハガキ、ファクス、Eメール(郵便番号、住所、氏名、年齢、電話番号を記入)で申し込んでください。

締 7月26日(金)(消印有効)

申・問 県健康福祉政策課

〒520-8577(住所記載不要)

FAX 077(528)4850

ea0003@pref.shiga.lg.jp

近江八幡こだわり食材

産地直売軽トラ市

日 7月20日(土) 午前8時30分

～11時(小雨決行、荒天中止)

場 市役所駐車場

問 農業振興課

TEL (36)5514・

FAX (46)5320



みんなの手話 27

親指を人差指にのせた右手拳で首筋をあおぐように動かす

手のひらを前に向けて交差した両手を左右斜め上へ弧を描いて開く

夏暑い



晴れ

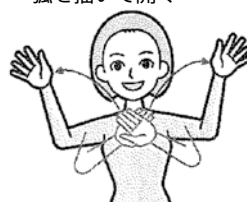

問 障がい福祉課
TEL (31)3711・FAX (31)3738

【出典 わたしたちの手話学習辞典】

今月の税・料の納付

(納付期限 7月31日(水))

固定資産税・都市計画税 (2期)

国民健康保険料 (2期)

後期高齢者医療保険料 (1期)

介護保険料 (1期)

スマホアプリでかんたん決済

※詳しくは広報5月号をご覧ください。

【PayB】
https://payb.jp

【楽天銀行コンビニ支払サービス】
https://www.rakuten-bank.co.jp

善意のともじび

5月21日から6月19日までの受付

福祉基金にと

光友易学5千円

子ども発達支援センターにと

匿名2千円



図書館においでよ!

近江八幡図書館 TEL (32) 4090・FAX (32) 4099
 安土図書館 TEL (46) 6479・FAX (46) 6591

日	月	火	水	木	金	土
	1	2	3	4	5	6
7	8	9	10	11	12	13
14	15	16	17	18	19	20
21	22	23	24	25	26	27
28	29	30	31			

7月の休館日

- 近江八幡図書館
- 安土図書館
- 両館



おすすめ新着本 児童書

『うちゅうじんはいない!?!』

ジョン・エイジー／作・絵
 (フレーベル館)

僕はうちゅうじんを見つけるため、ちきゅうからはるばるこの星にやってきた。ぜったいにいるとしんじていたが、見つけることができなかった。あきらめてかえろうとしたら、のってきたうちゅうせんからはぐれてまいごになってしまう…。さて、僕はうちゅうじんにきづくことができるのでしょうか。

- 『うみどりの島』 寺沢孝毅／文 あべ弘士／絵 (偕成社)
- 『パピヨン号でフランス運河を』
山下明生／作 高島那生／絵 (理論社)
- 『いないいないばあさん』 佐々木マキ／作 (偕成社)



おすすめ新着本 一般書

『帝国ホテル建築物語』

植松三十里／著
 (PHP研究所)

1923年(大正12年)に完成した帝国ホテル、通称「ライト館」。「東洋の宝石」と称えられたこの建物は、20世紀を代表する米国人建築家、フランク・ロイド・ライトが手がけました。想像を絶するライト館完成までの道のりと、建築にかけた男たちの熱い闘いを描いています。

- 『心音』 乾ルカ／著 (光文社)
- 『人類最年長』 島田雅彦／著 (文藝春秋)
- 『バシレウスー呂不韋伝一』 塚本青史／著 (NHK出版)
- 『指名手配作家』 藤崎翔／著 (双葉社)
- 『同潤会代官山アパートメント』 三上延／著 (新潮社)

〈今月のおはなし会〉

近江八幡図書館

おはなし研究会のおはなし会

13日(土)
 0～2歳／午前10時～
 3～5歳／午前10時35分～
 小学生以上／午前11時10分～
 ※27日(土) 午前10時30分～
 金田コミュニティセンター

おはなしメリーゴーランド

17日(水) 午前10時30分～
 0～2歳

安土図書館

絵本の時間

5日(金) 午前10時30分～
 0～2歳

安土おはなし童話クラブのおはなし会

20日(土)
 3～5歳／午前10時～
 小学生以上／午前11時～

こわ～いこわいおはなし会

日時・対象 7月20日(日)
 4歳～小学2年生／午後6時～6時30分
 小学3年生以上／午後7時15分～7時45分

場所 近江八幡図書館
 ※終了後、図書館ミステリーツアーもあるよ。

親子で楽しむ絵本のひろば～王様・王女様になろう～

日時 8月4日(日) 午後2時～4時 参加無料・申込不要
 場所 安土図書館

内容 絵本の読み聞かせとかんむり作り
 対象 はさみが使える人(おおむね4歳児～小学生)

持ち物 はさみ 問 絵本のひろば実行委員会 TEL(46)5046

村松報恩会から 児童図書 の充実にと 370万円を寄付

一般財団法人村松報恩会(村松安雄理事長)が、市内のすべての市立小学校の児童図書と市立図書館(2館)の児童文庫の充実にと370万円の寄付をいただきました。平成元年に財団を設立されて以来、毎年寄付をいただいています。ありがとうございます。有効に活用させていただきます。



桐原東小学校図書室



安土図書館で購入した絵本を使ってのお話し会。図書館では、昨年度600点以上の児童図書や教材を購入しました。