

| 投票区 | 当日有権者数 | | | 投票者数 | | | 投票率 | | | |
|-----|---------------|--------|--------|--------|--------|-------|--------|--------|--------|--------|
| | 男 | 女 | 計 | 男 | 女 | 計 | 男 | 女 | 計 | |
| 1 | 近江八幡市民アリーナ | 1,724 | 1,904 | 3,628 | 435 | 409 | 844 | 25.23% | 21.48% | 23.26% |
| 2 | 文化会館 | 2,817 | 2,747 | 5,564 | 777 | 688 | 1,465 | 27.58% | 25.05% | 26.33% |
| 3 | ひまわり館 | 1,795 | 1,819 | 3,614 | 533 | 504 | 1,037 | 29.69% | 27.71% | 28.69% |
| 4 | 八幡コミュニティセンター | 1,023 | 1,150 | 2,173 | 295 | 320 | 615 | 28.84% | 27.83% | 28.30% |
| 5 | 島コミュニティセンター | 558 | 601 | 1,159 | 174 | 165 | 339 | 31.18% | 27.45% | 29.25% |
| 6 | 沖島コミュニティセンター | 108 | 124 | 232 | 63 | 71 | 134 | 58.33% | 57.26% | 57.76% |
| 7 | 農土香の郷大中 | 137 | 139 | 276 | 84 | 75 | 159 | 61.31% | 53.96% | 57.61% |
| 8 | 岡山ふれあいセンター | 1,160 | 1,274 | 2,434 | 379 | 333 | 712 | 32.67% | 26.14% | 29.25% |
| 9 | 岡山土地改良区 | 600 | 643 | 1,243 | 217 | 208 | 425 | 36.17% | 32.35% | 34.19% |
| 10 | 船木自治ハウス | 577 | 644 | 1,221 | 211 | 194 | 405 | 36.57% | 30.12% | 33.17% |
| 11 | ヴォーリズ学園金田東保育園 | 839 | 895 | 1,734 | 273 | 255 | 528 | 32.54% | 28.49% | 30.45% |
| 12 | サン・ビレッジ近江八幡 | 1,618 | 1,755 | 3,373 | 490 | 484 | 974 | 30.28% | 27.58% | 28.88% |
| 13 | 金田コミュニティセンター | 1,268 | 1,383 | 2,651 | 455 | 455 | 910 | 35.88% | 32.90% | 34.33% |
| 14 | つながりハウス篠田の里 | 780 | 833 | 1,613 | 230 | 187 | 417 | 29.49% | 22.45% | 25.85% |
| 15 | 若宮町会議所 | 495 | 499 | 994 | 113 | 107 | 220 | 22.83% | 21.44% | 22.13% |
| 16 | 桐原コミュニティセンター | 1,298 | 1,355 | 2,653 | 467 | 423 | 890 | 35.98% | 31.22% | 33.55% |
| 17 | 上野町自治会館 | 932 | 964 | 1,896 | 391 | 399 | 790 | 41.95% | 41.39% | 41.67% |
| 18 | 市民共生センター | 1,551 | 1,630 | 3,181 | 469 | 436 | 905 | 30.24% | 26.75% | 28.45% |
| 19 | 市立桐原東小学校 | 1,966 | 1,935 | 3,901 | 606 | 554 | 1,160 | 30.82% | 28.63% | 29.74% |
| 20 | 篠原町自治会館 | 616 | 673 | 1,289 | 255 | 255 | 510 | 41.40% | 37.89% | 39.57% |
| 21 | アクティ近江八幡 | 736 | 789 | 1,525 | 243 | 248 | 491 | 33.02% | 31.43% | 32.20% |
| 22 | 倉橋部町集会所 | 146 | 157 | 303 | 66 | 58 | 124 | 45.21% | 36.94% | 40.92% |
| 23 | 馬淵コミュニティセンター | 1,155 | 1,205 | 2,360 | 401 | 366 | 767 | 34.72% | 30.37% | 32.50% |
| 24 | 北里ふれあいホール | 1,178 | 1,245 | 2,423 | 439 | 420 | 859 | 37.27% | 33.73% | 35.45% |
| 25 | 丸の内町自治会館 | 530 | 562 | 1,092 | 224 | 220 | 444 | 42.26% | 39.15% | 40.66% |
| 26 | 野村町集落センター | 501 | 567 | 1,068 | 208 | 192 | 400 | 41.52% | 33.86% | 37.45% |
| 27 | 武佐コミュニティセンター | 770 | 862 | 1,632 | 266 | 263 | 529 | 34.55% | 30.51% | 32.41% |
| 28 | 八幡東子どもセンター | 745 | 817 | 1,562 | 141 | 145 | 286 | 18.93% | 17.75% | 18.31% |
| 29 | 安土コミュニティセンター | 1,103 | 1,203 | 2,306 | 356 | 349 | 705 | 32.28% | 29.01% | 30.57% |
| 30 | 西の湖すてーしょん | 959 | 998 | 1,957 | 318 | 295 | 613 | 33.16% | 29.56% | 31.32% |
| 31 | 安土町総合支所 | 1,391 | 1,418 | 2,809 | 411 | 351 | 762 | 29.55% | 24.75% | 27.13% |
| 32 | 宮津自治会館 | 430 | 440 | 870 | 147 | 144 | 291 | 34.19% | 32.73% | 33.45% |
| 33 | 老蘇コミュニティセンター | 923 | 940 | 1,863 | 345 | 310 | 655 | 37.38% | 32.98% | 35.16% |
| 34 | 楽座会館 | 147 | 153 | 300 | 65 | 42 | 107 | 44.22% | 27.45% | 35.67% |
| 計 | | 32,576 | 34,323 | 66,899 | 10,547 | 9,925 | 20,472 | 32.38% | 28.92% | 30.60% |

| 学区等 | 当日有権者数 | | | 投票者数 | | | 投票率 | | |
|-----|--------|--------|--------|--------|-------|--------|--------|--------|--------|
| | 男 | 女 | 計 | 男 | 女 | 計 | 男 | 女 | 計 |
| 八幡 | 7,359 | 7,620 | 14,979 | 2,040 | 1,921 | 3,961 | 27.72% | 25.21% | 26.44% |
| 島 | 803 | 864 | 1,667 | 321 | 311 | 632 | 39.98% | 36.00% | 37.91% |
| 岡山 | 2,337 | 2,561 | 4,898 | 807 | 735 | 1,542 | 34.53% | 28.70% | 31.48% |
| 金田 | 4,505 | 4,866 | 9,371 | 1,448 | 1,381 | 2,829 | 32.14% | 28.38% | 30.19% |
| 桐原 | 7,594 | 7,845 | 15,439 | 2,544 | 2,422 | 4,966 | 33.50% | 30.87% | 32.17% |
| 馬淵 | 1,301 | 1,362 | 2,663 | 467 | 424 | 891 | 35.90% | 31.13% | 33.46% |
| 北里 | 2,209 | 2,374 | 4,583 | 871 | 832 | 1,703 | 39.43% | 35.05% | 37.16% |
| 武佐 | 1,515 | 1,679 | 3,194 | 407 | 408 | 815 | 26.86% | 24.30% | 25.52% |
| 安土 | 3,883 | 4,059 | 7,942 | 1,232 | 1,139 | 2,371 | 31.73% | 28.06% | 29.85% |
| 老蘇 | 1,070 | 1,093 | 2,163 | 410 | 352 | 762 | 38.32% | 32.20% | 35.23% |
| 計 | 32,576 | 34,323 | 66,899 | 10,547 | 9,925 | 20,472 | 32.38% | 28.92% | 30.60% |

注1 八幡学区には金田学区の鷹飼町北一丁目～四丁目、JR線から北側の鷹飼町、岡山学区の船木町の一部を含む。

注2 桐原学区には金田学区の鷹飼町の一部、鷹飼町南四丁目を含む。

前回選挙との比較(参議院議員通常選挙) (19時30分現在)

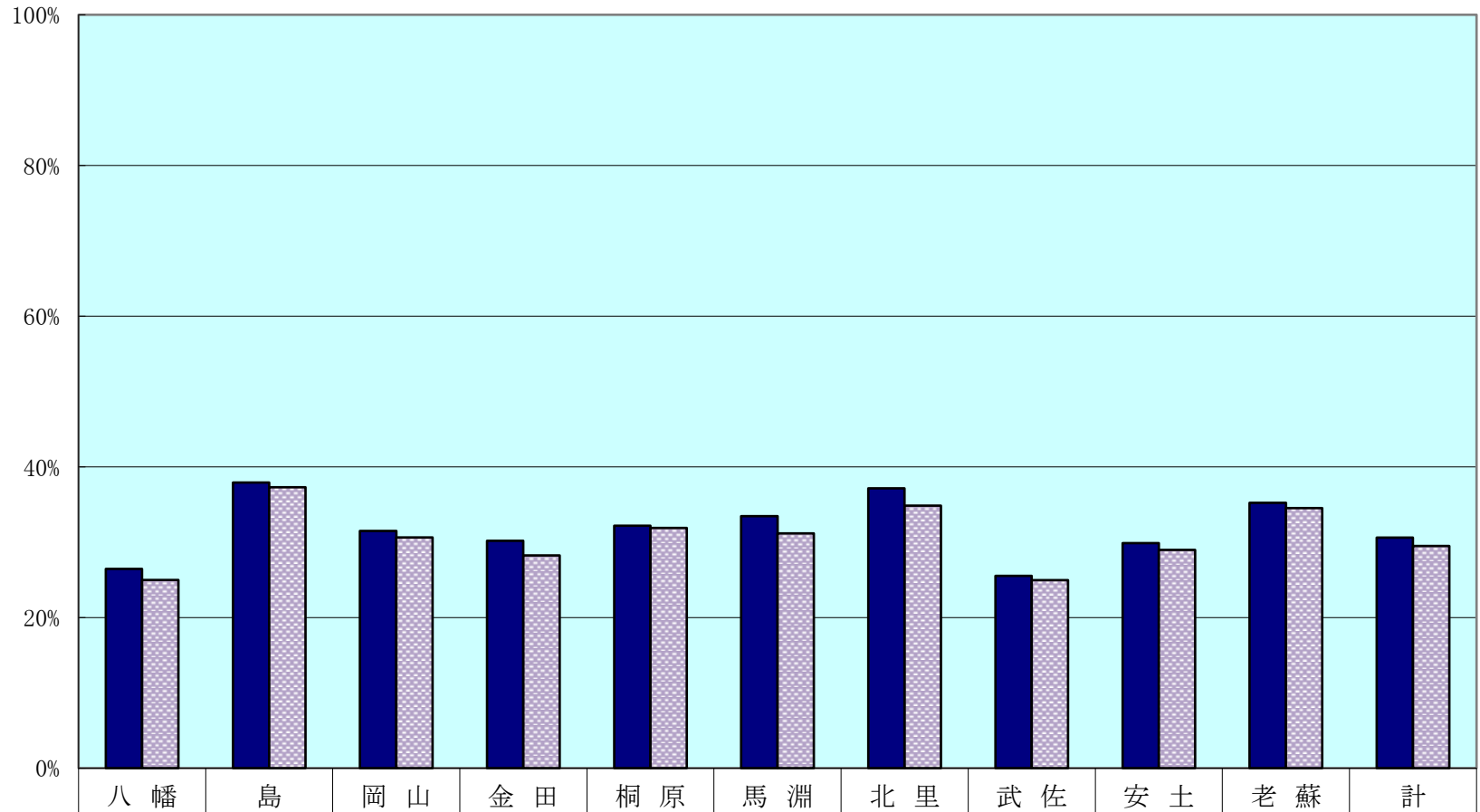

| | | | | | | | | | | | |
|-----------------|--------|--------|--------|--------|--------|--------|--------|--------|--------|--------|--------|
| ■今回(令和4年07月10日) | 26.44% | 37.91% | 31.48% | 30.19% | 32.17% | 33.46% | 37.16% | 25.52% | 29.85% | 35.23% | 30.60% |
| ■前回(令和元年07月21日) | 24.97% | 37.28% | 30.62% | 28.23% | 31.88% | 31.16% | 34.84% | 24.95% | 28.97% | 34.52% | 29.49% |